ВЕСЕЛЫЙ АККОРДЕОН

ВЫПУСК VI

1970

ВЕСЕЛЫЙ АККОРДЕОН

Выпуск VI

Составление и обработка
ВЛ. ДМИТРИЕВА

ИЗДАТЕЛЬСТВО «МУЗЫКА». ЛЕНИНГРАД
1970

ПОСЛЕДНИЙ ВАЛЬС

Из репертуара Мирей Матье

Музыка ИТЬЕ
Обработка Вл. ДМИТРИЕВА

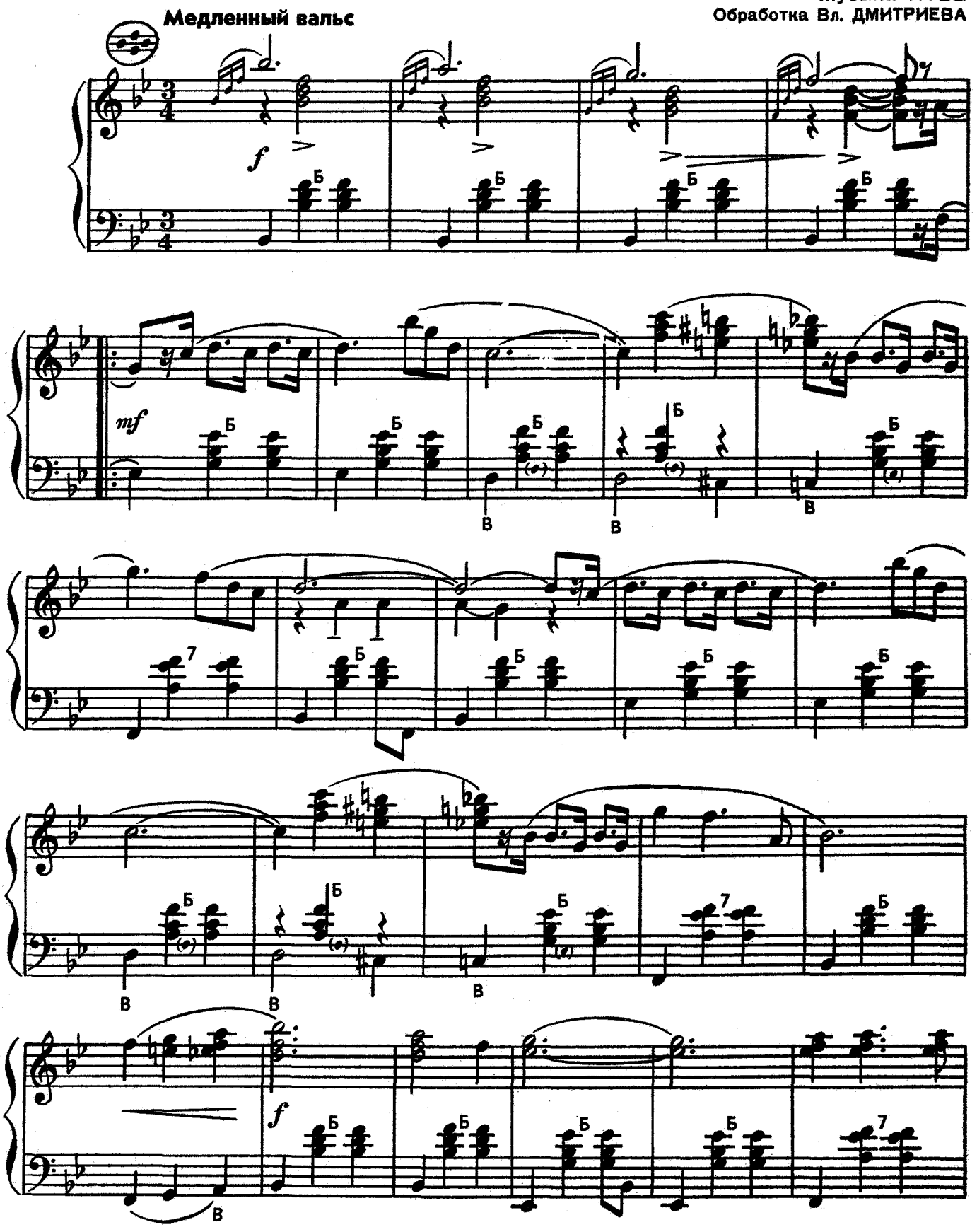

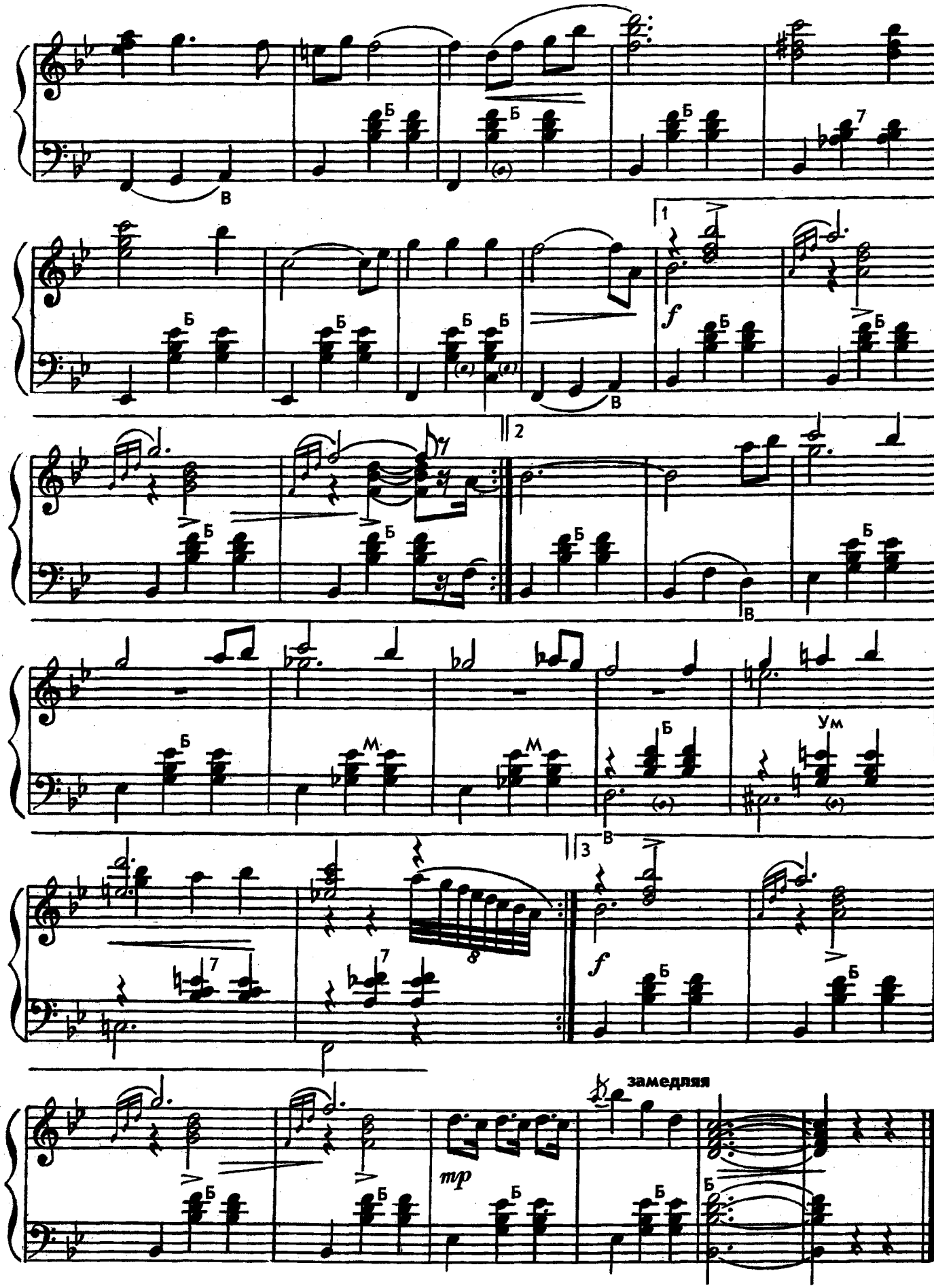
Б
В
1
f
2
М
Ум
3
8
mp
замедляя

БРАЗИЛИЯ

Из репертуара оркестра Рея Кониффа

Музыка А. БАРРОЗО
Обработка Вл. ДМИТРИЕВА

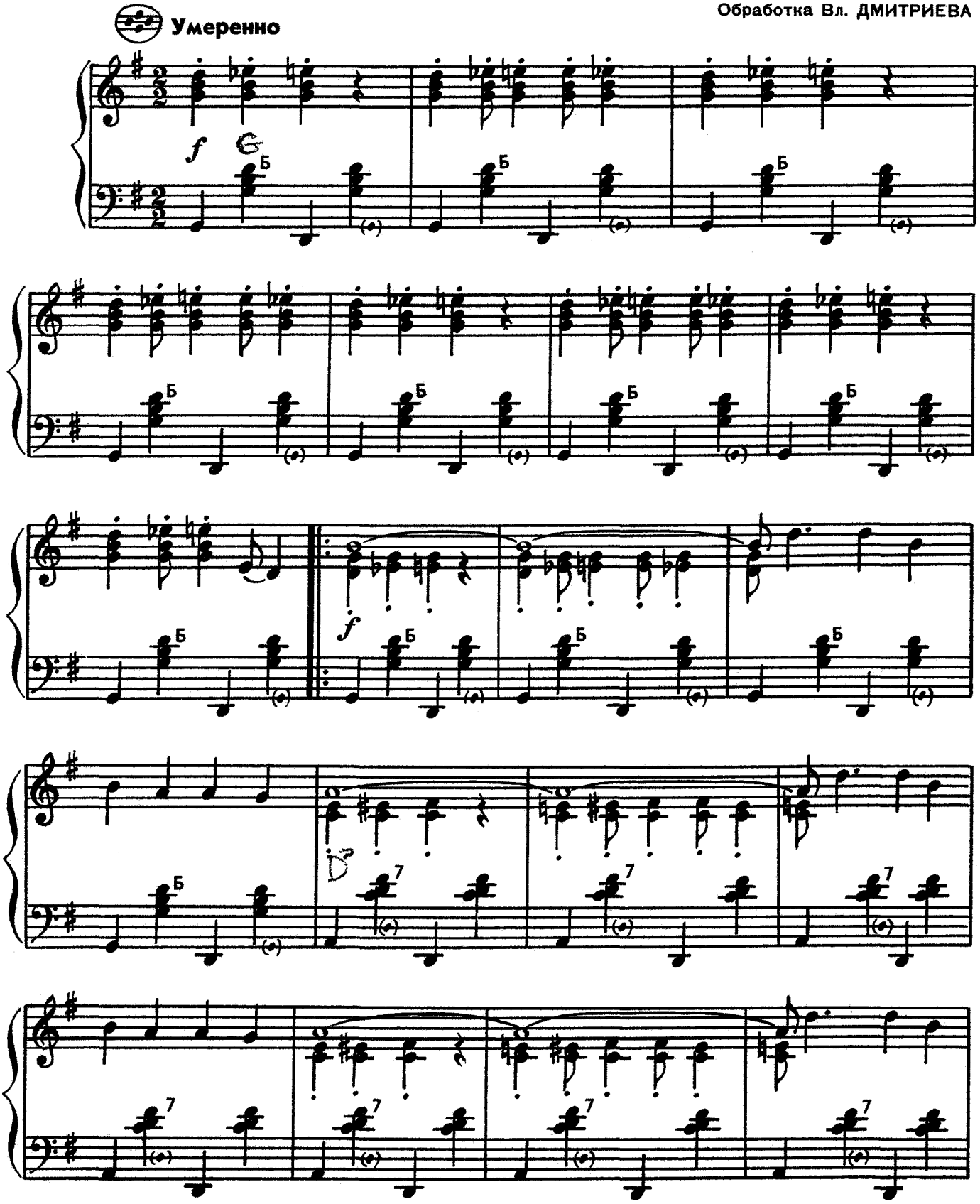

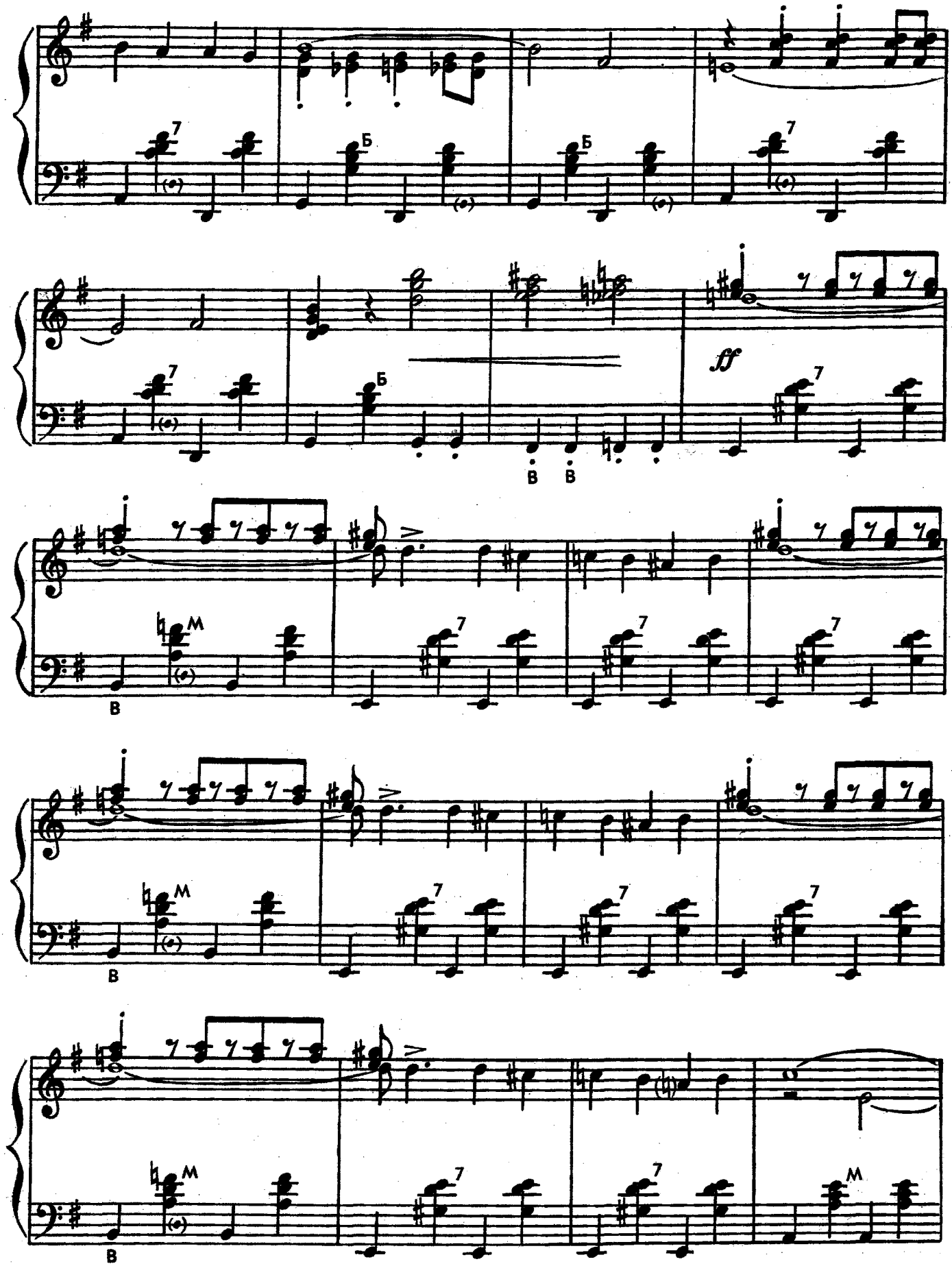
7
Б
Б
7
7
Б
В
В
ff
7
В
М
7
7
7
В
М
7
7
7
В
М
7
7
М

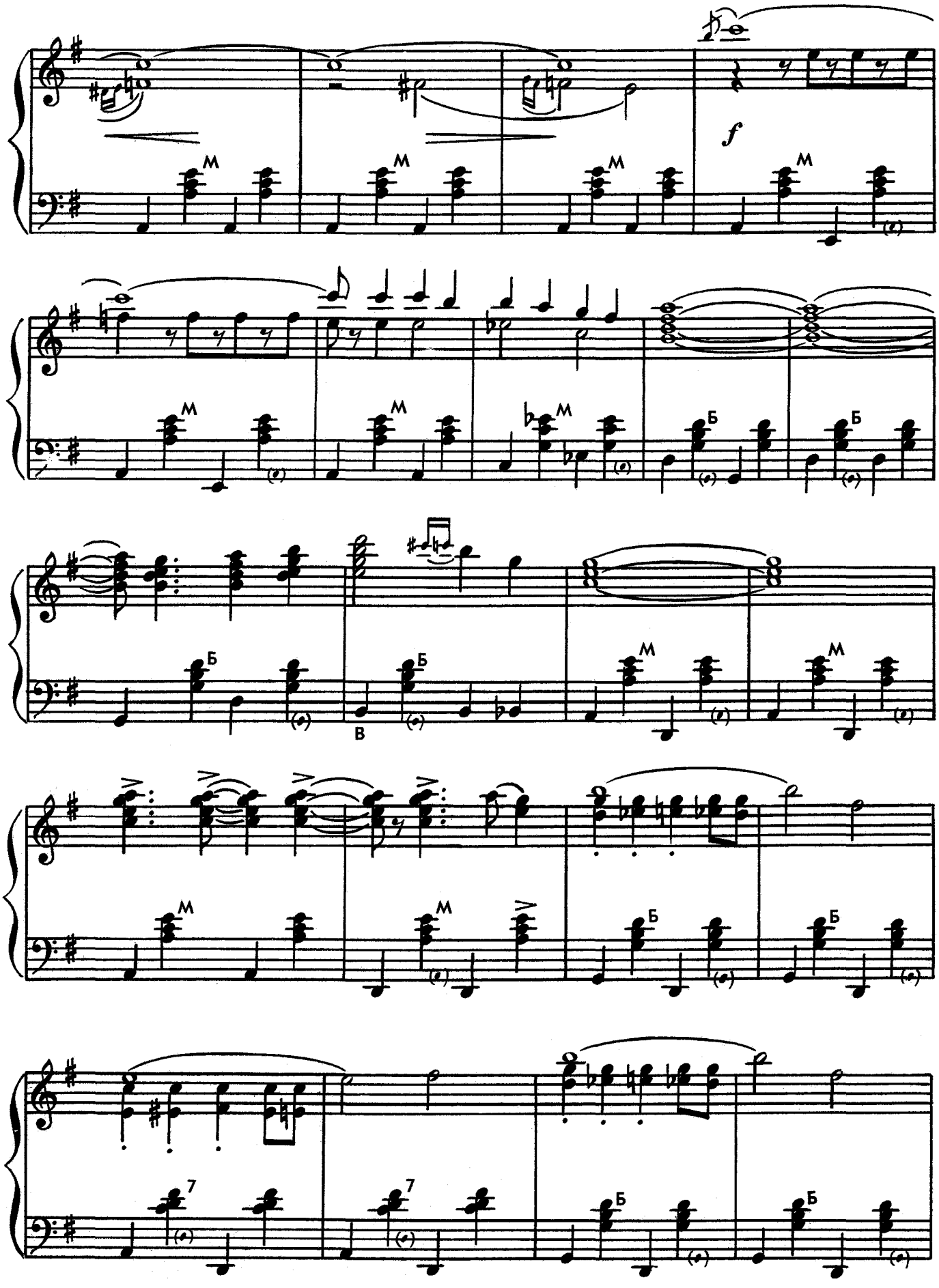
f
M
Б
В
7

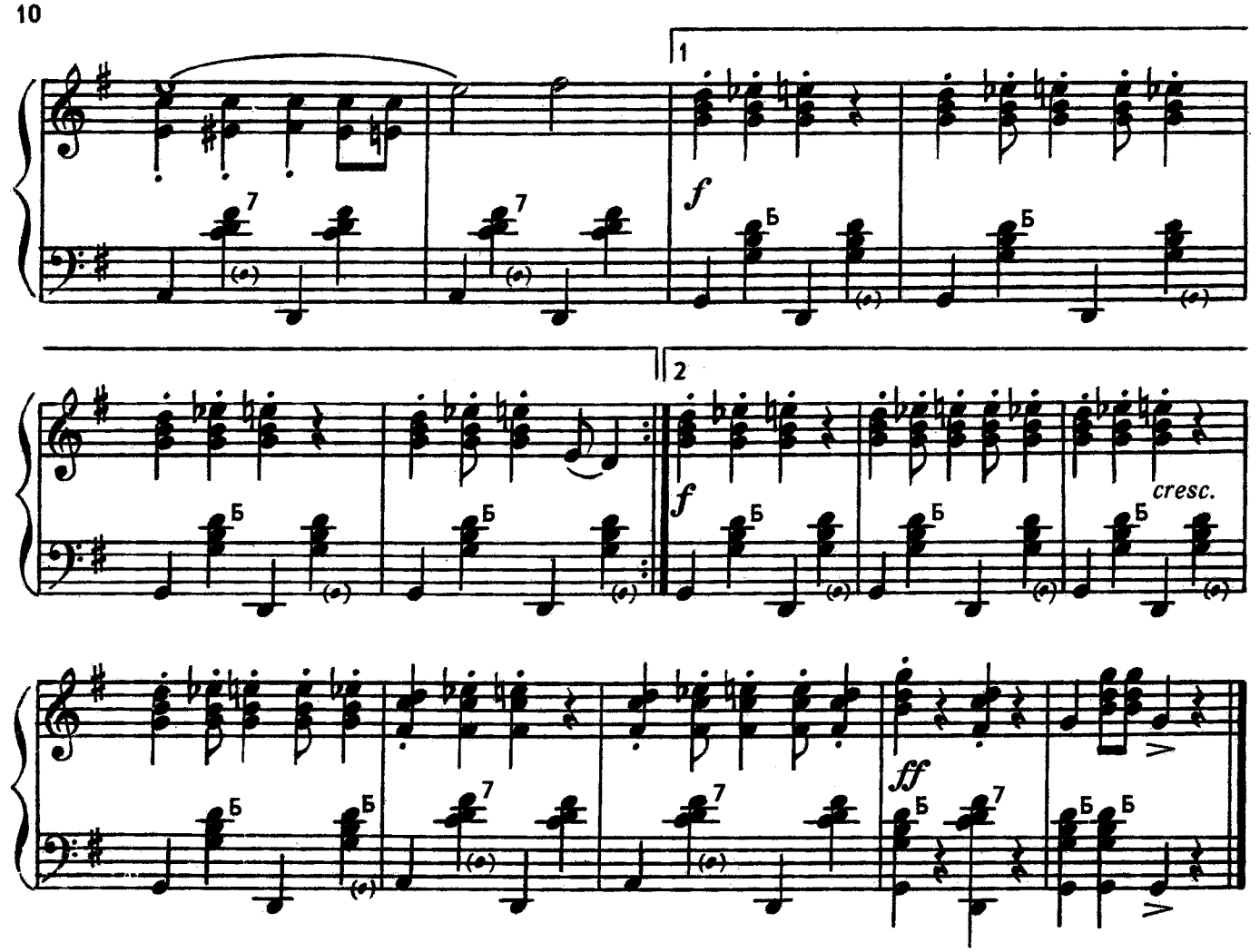

СИНИЙ БЕРЕГ

Боссанова

Музыка В. ИЦКЕВИЧА
Обработка Вл. ДМИТРИЕВА

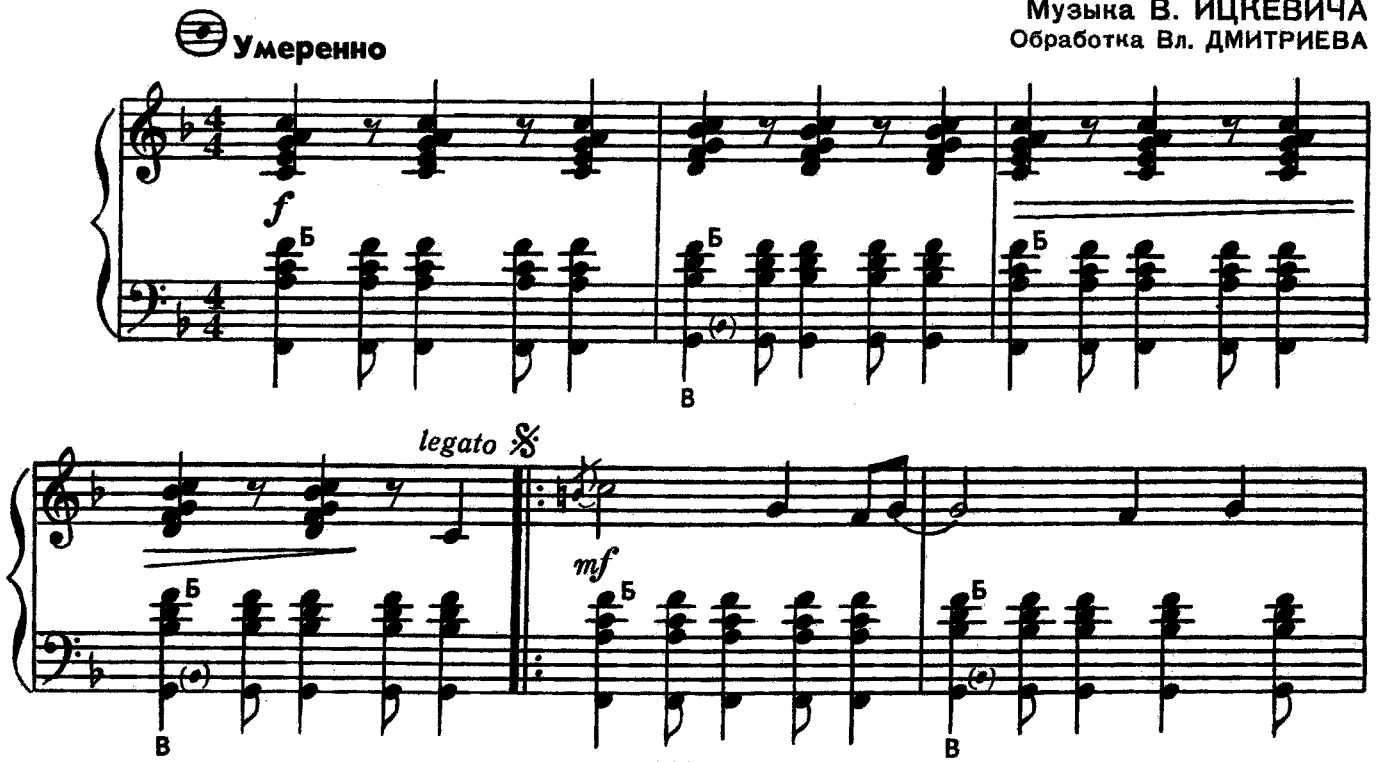

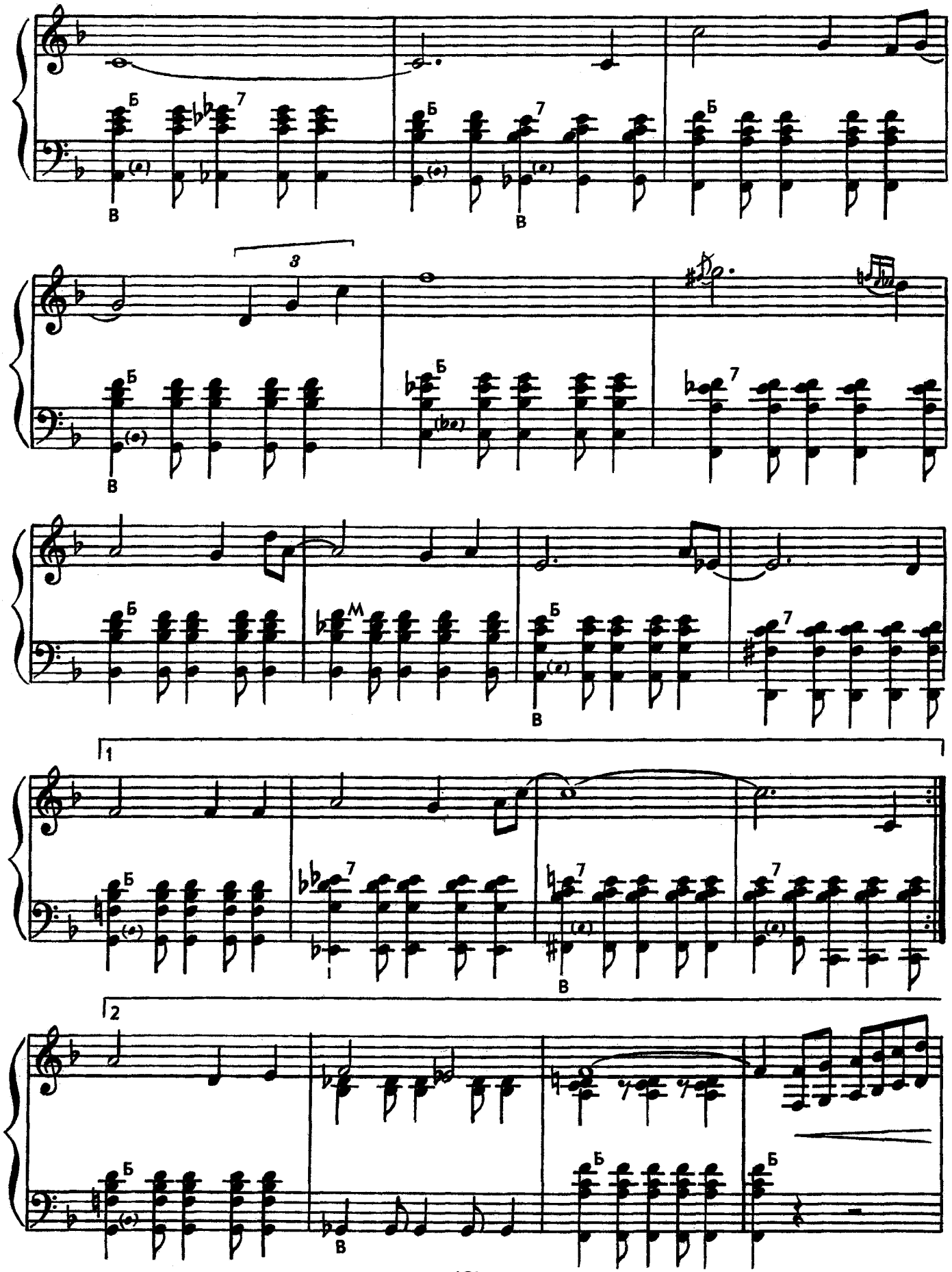
Б
7
В
3
М
1
2

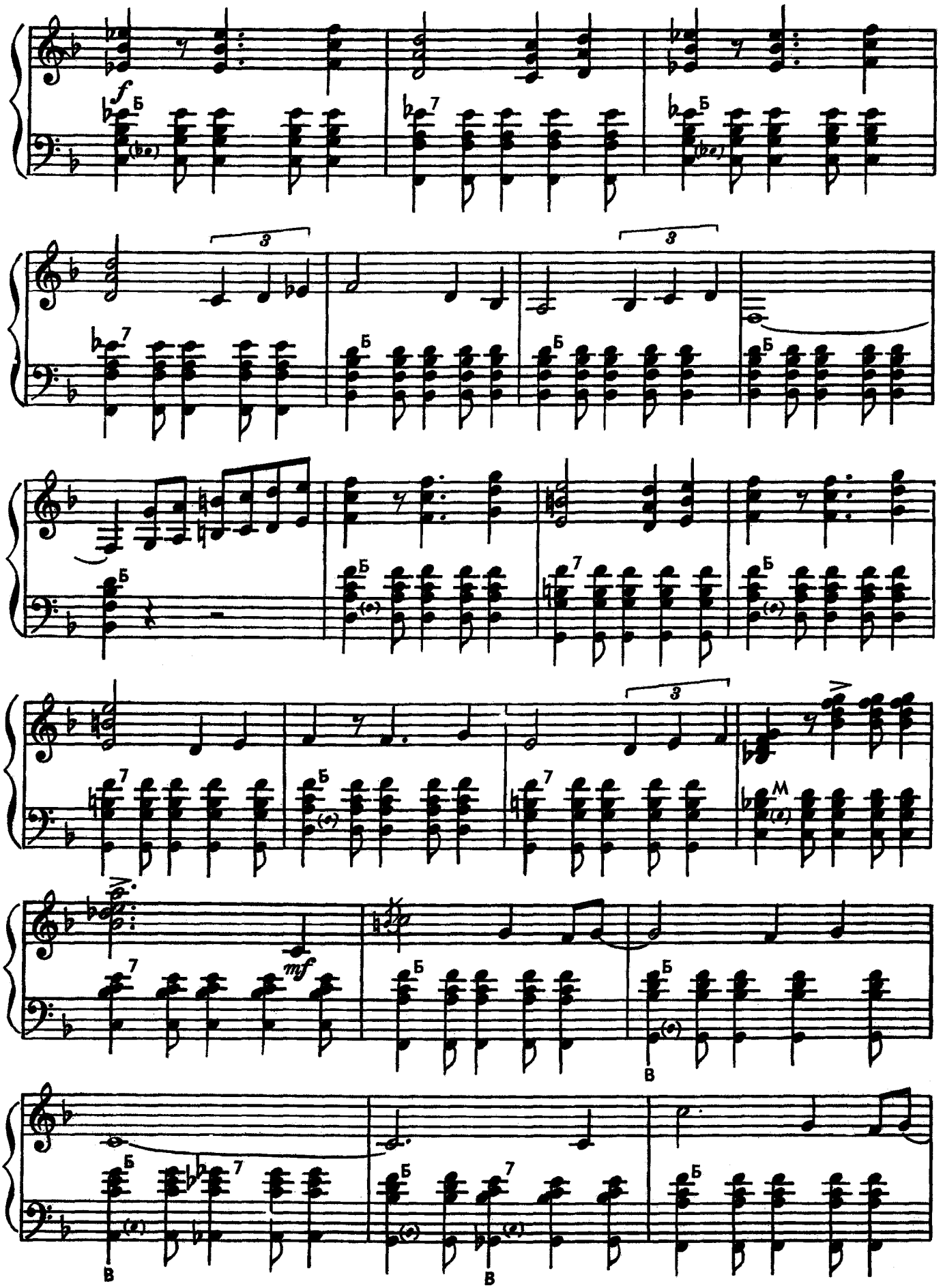
f
Б
7
3
mf
М
В

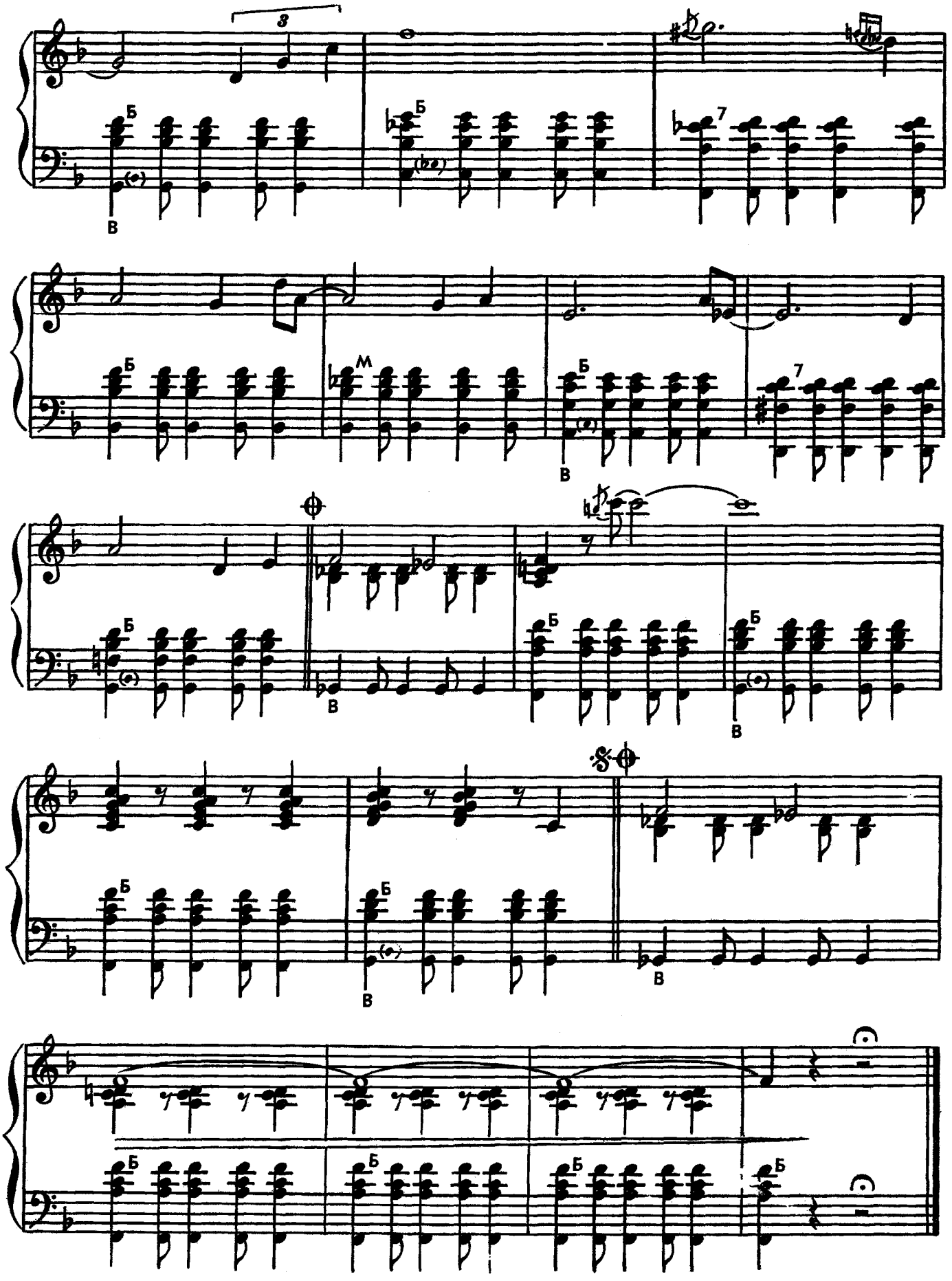
3
Б
В
7
М

СОЛНЕЧНЫЙ ДЕНЬ

Фокстрот

Музыка З. БИНКИНА
Обработка Вл. ДМИТРИЕВА

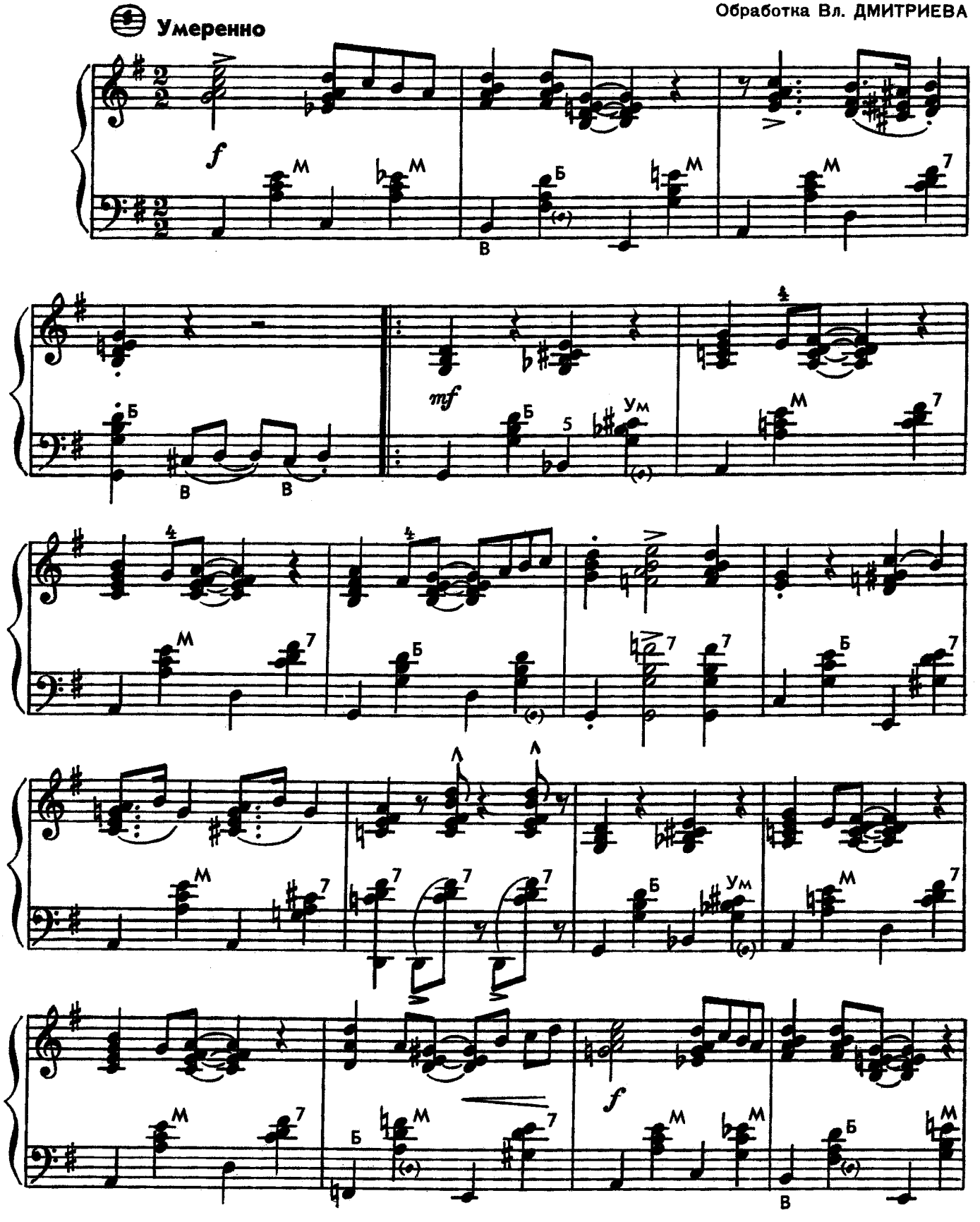

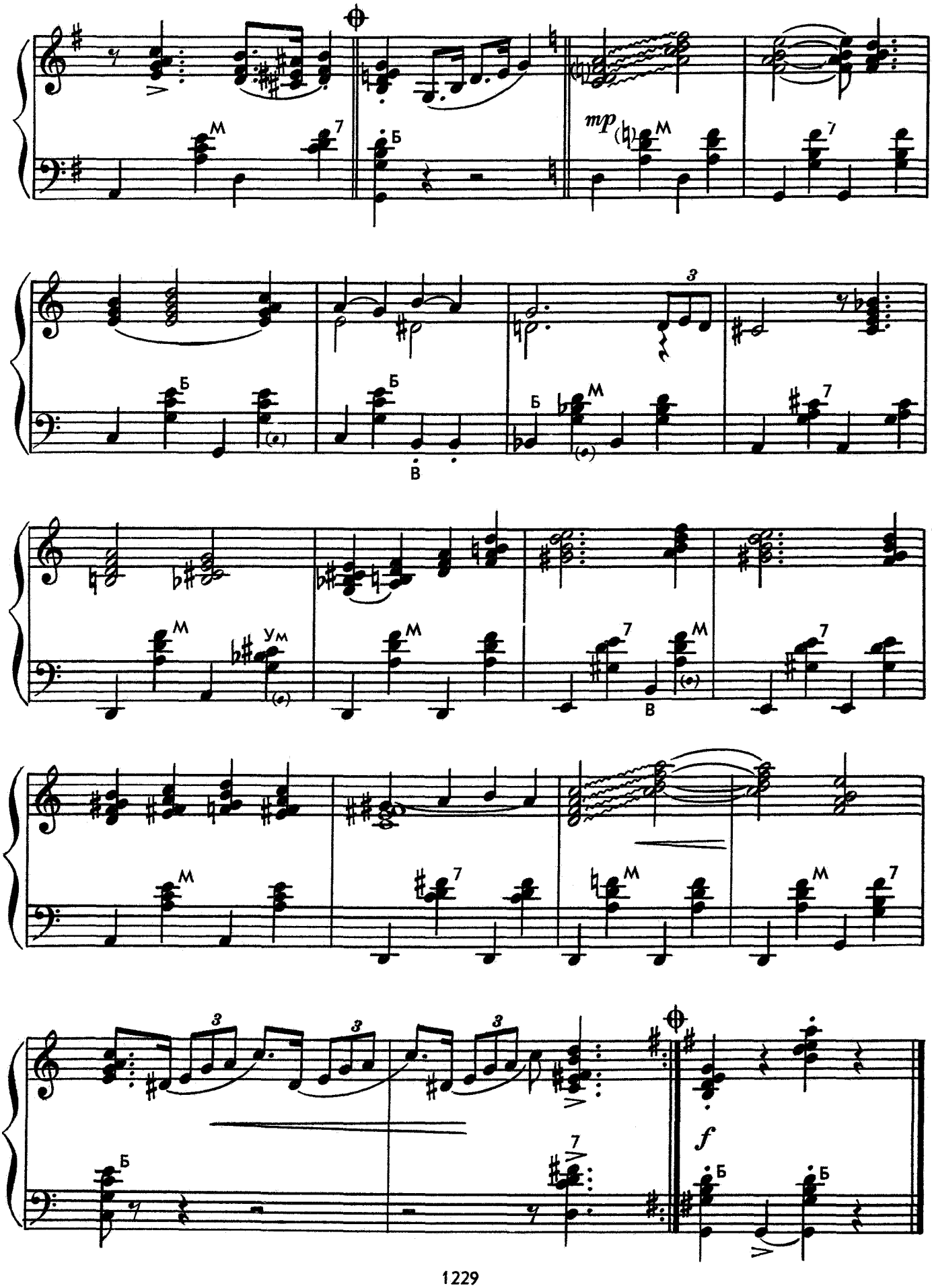
mp
f

ЗНАКОМЫЙ СИЛУЭТ

Джаз-вальс

Музыка А. АБРАМОВА
Обработка Вл. ДМИТРИЕВА

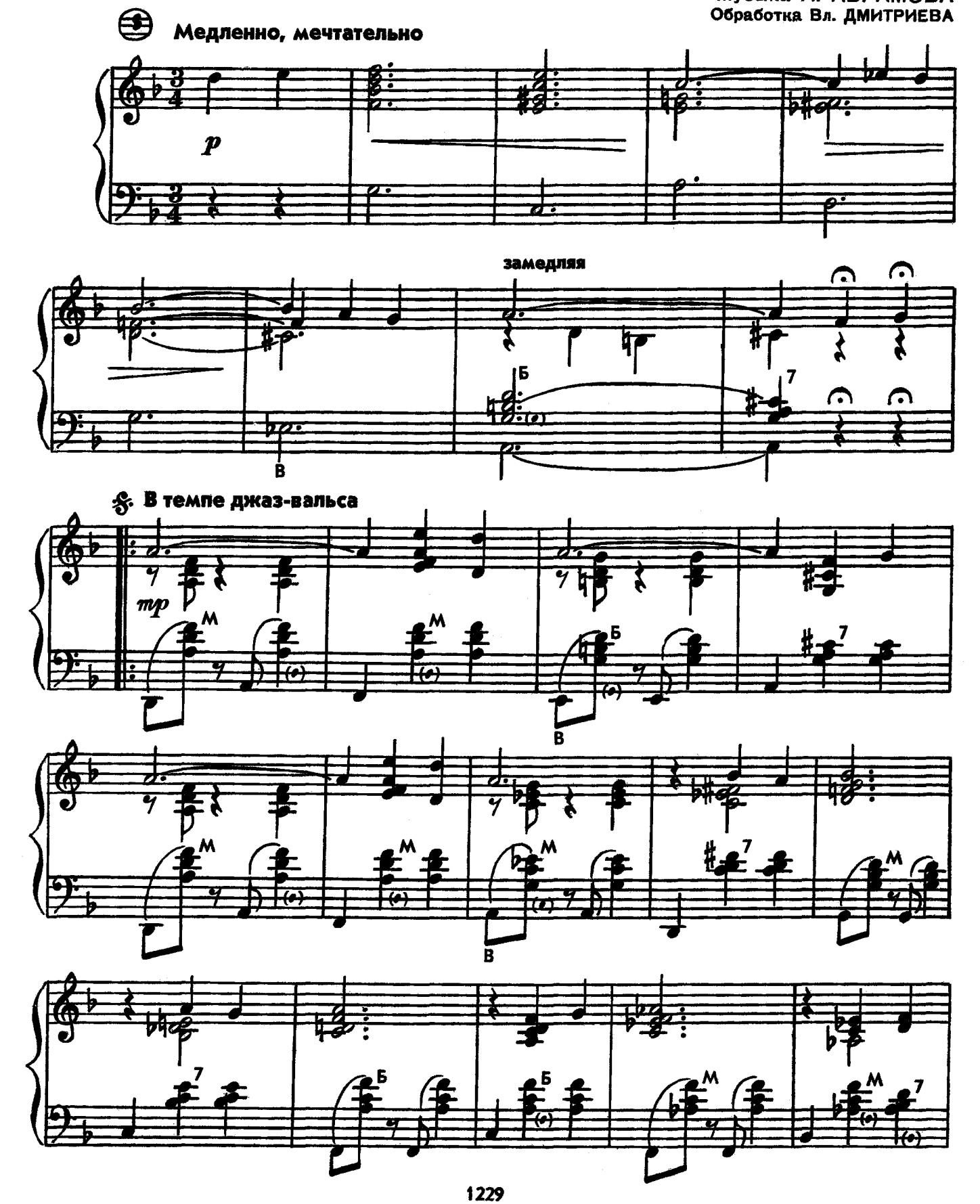

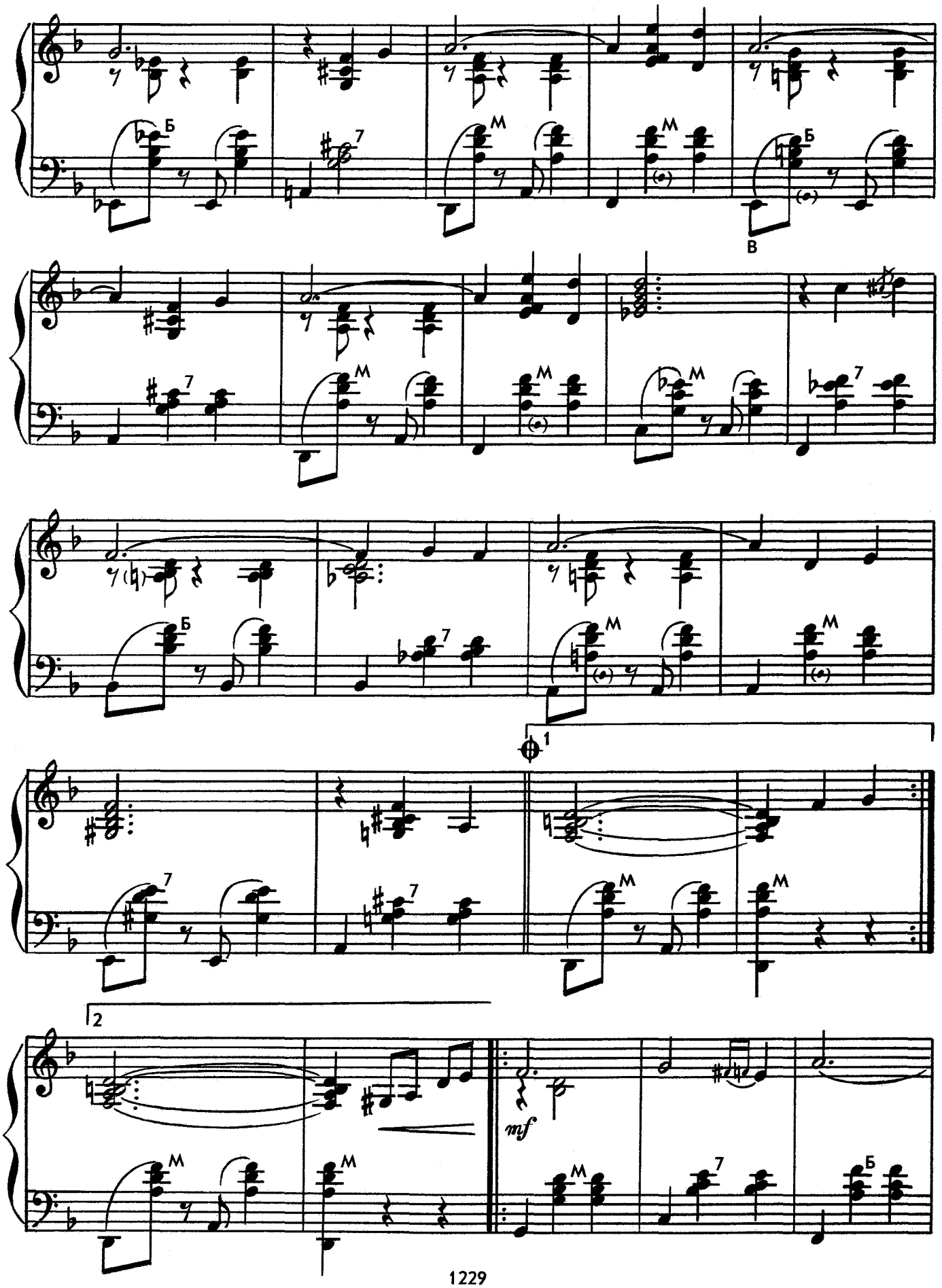
Б
7
М
М
Б
В
7
М
М
М
7
Б
7
М
М
1
7
7
М
М
2
М
М
mf
М
7
Б

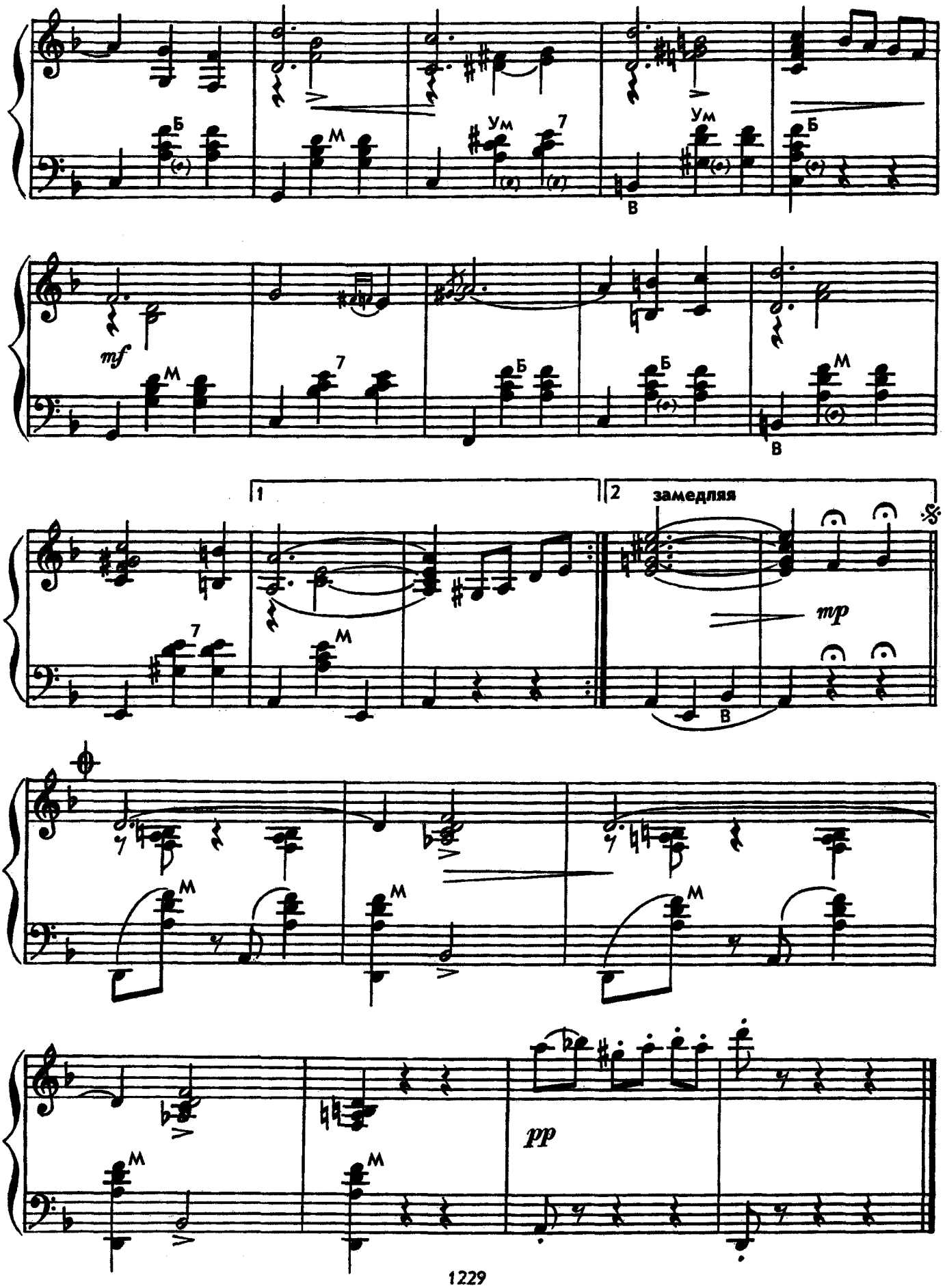
Б
М
Ум
7
Ум
Б
В
mf
М
7
Б
Б
М
В
1
2
замедляя
mp
7
М
В
М
М
М
pp
М
М

РИВЬЕРА. ПЛЯЖ...

Музыка Евг. БАРЫБИНА
Обработка Вл. ДМИТРИЕВА

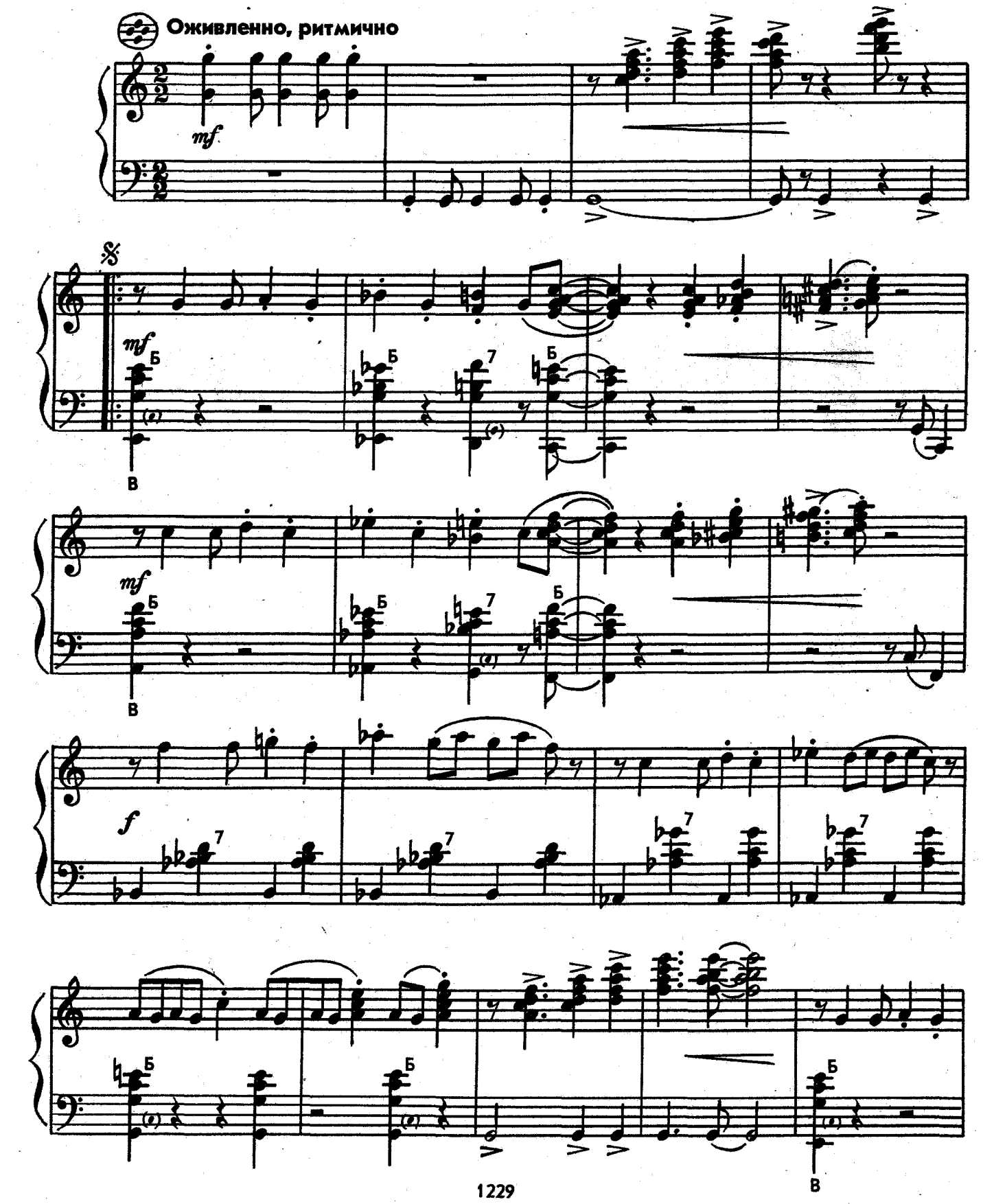

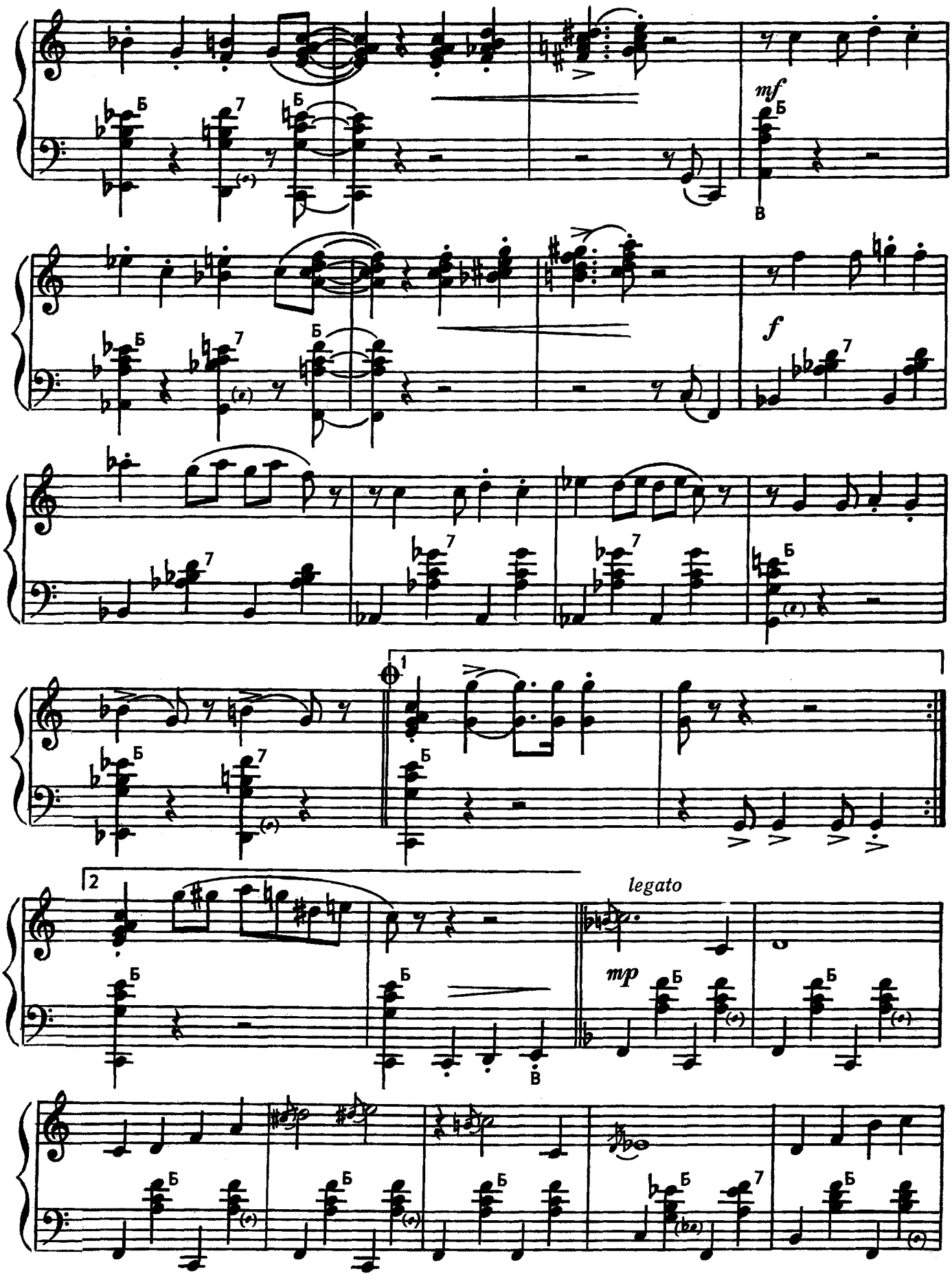
mf
f
legato
mp

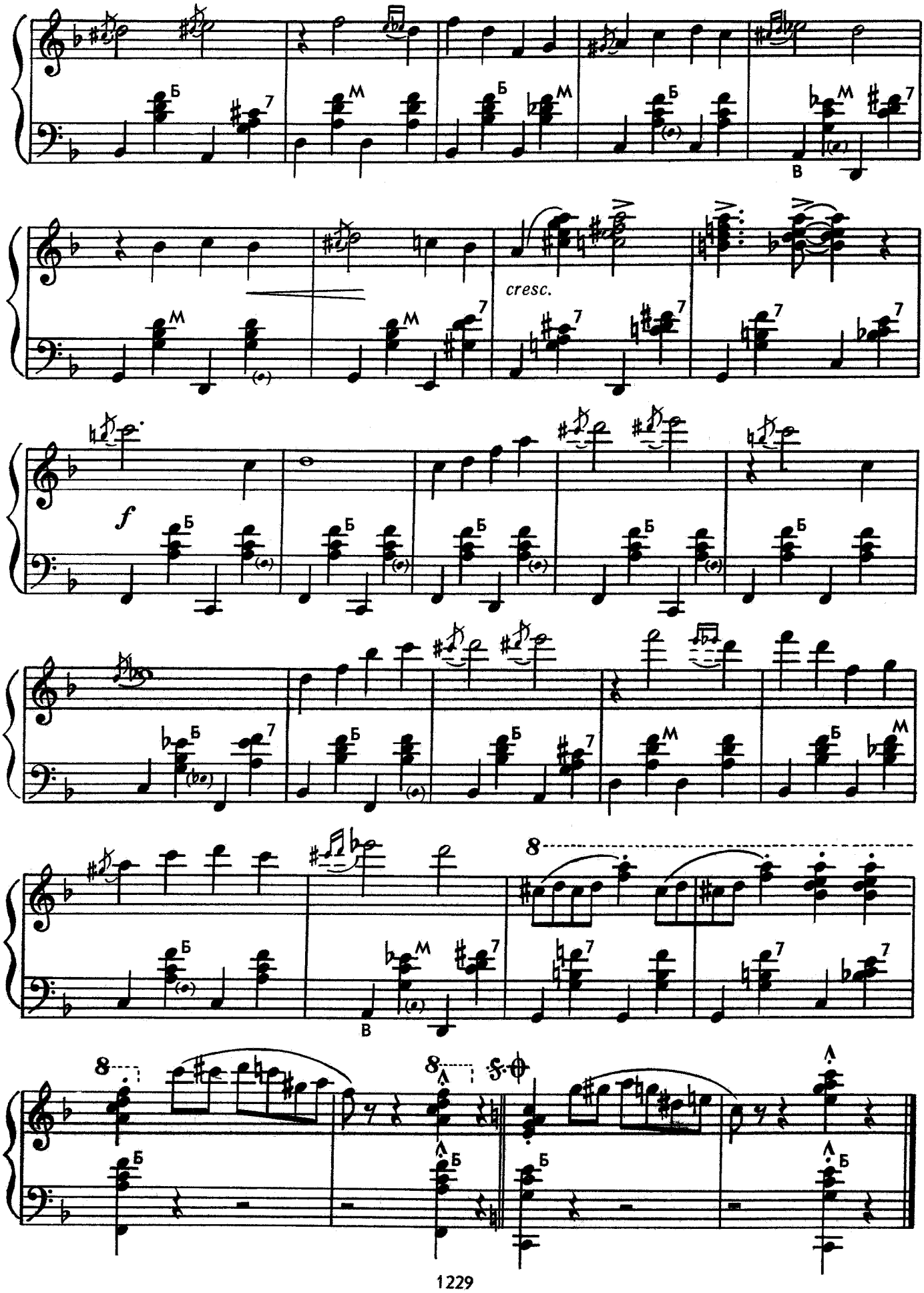
cresc.
f

ПРИЯТНОЕ СВИДАНИЕ

Музыка А. АШКЕНАЗИ
Обработка Вл. ДМИТРИЕВА

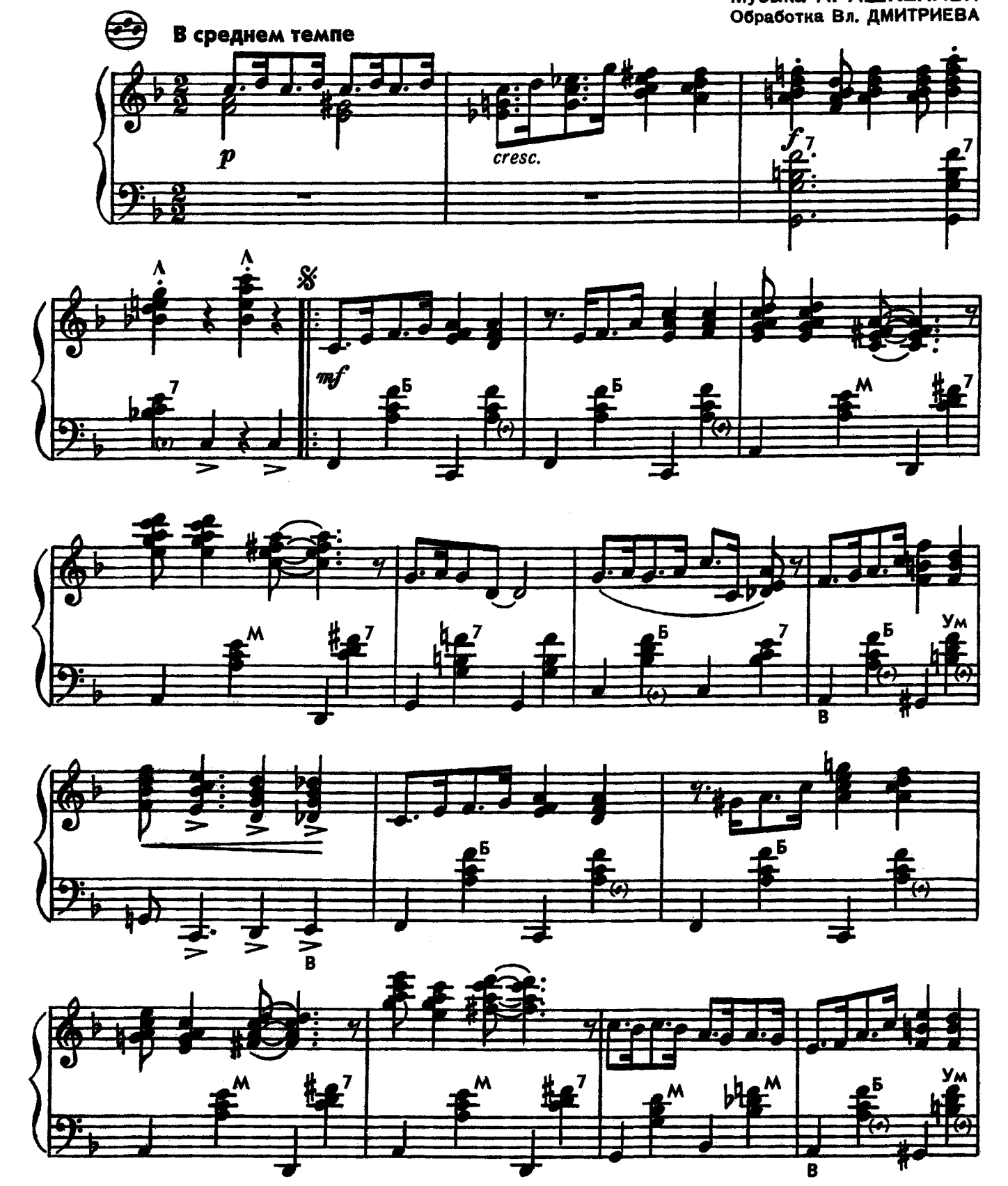

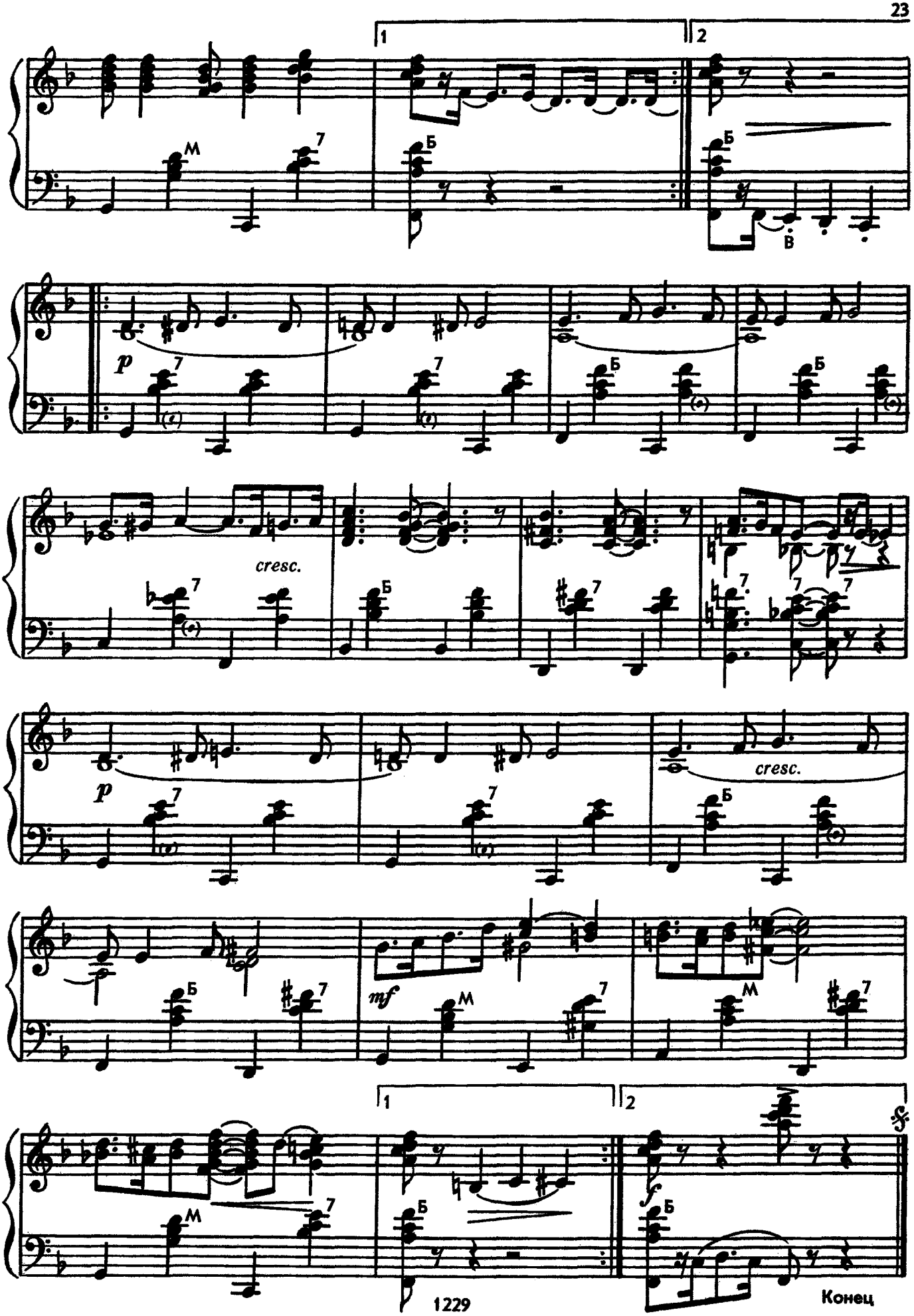
1
2
p
cresc.
p
cresc.
mf
f
Конец

ВЛЮБЛЕННЫЕ

Музыка С. ГАМБУРЦЕВА
Обработка Вл. ДМИТРИЕВА

Не спеша. Игриво

mf

mf

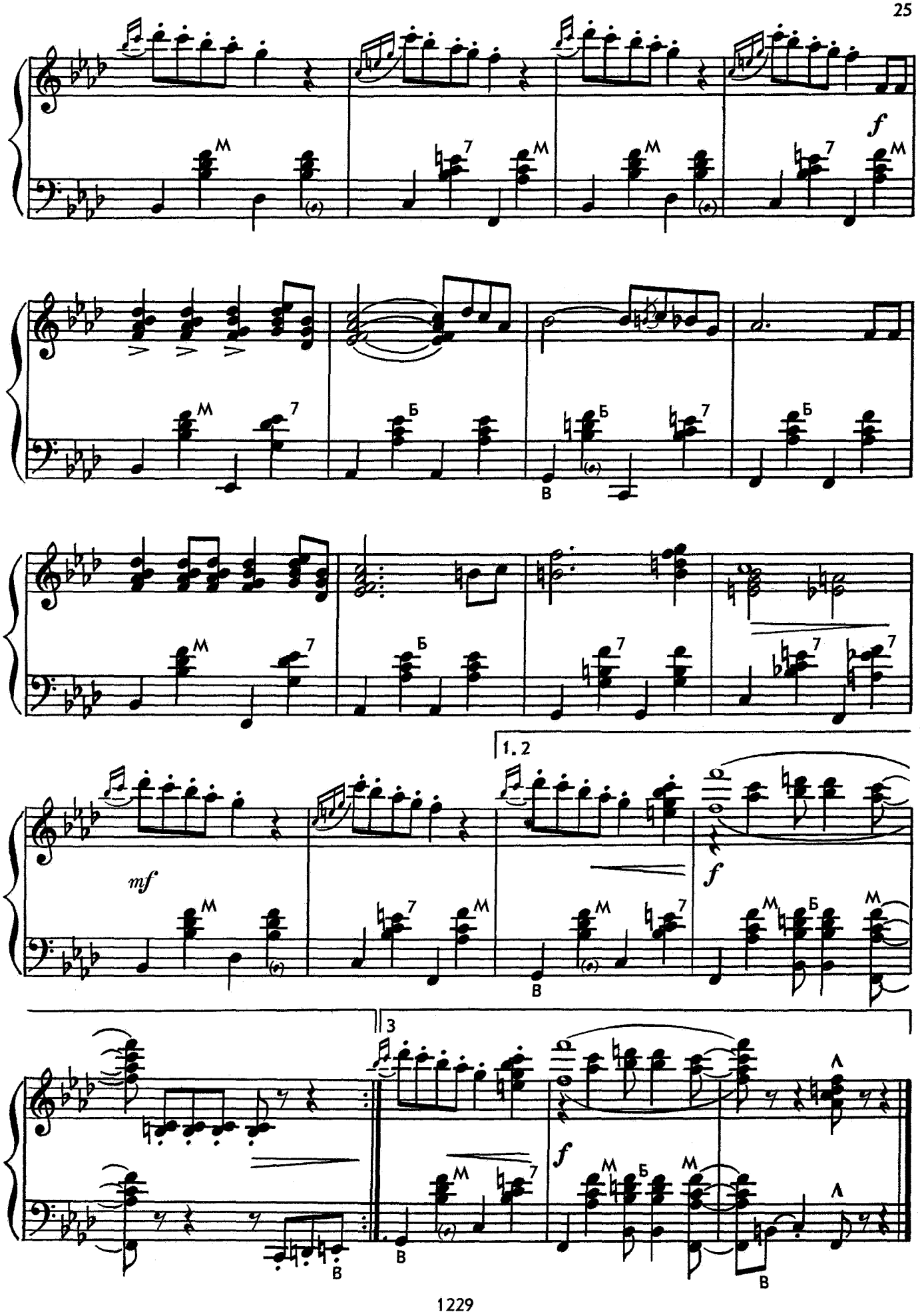
f
mf
f
f
1. 2
3

СНЕЖОК

Музыка Б. КИЯНОВА

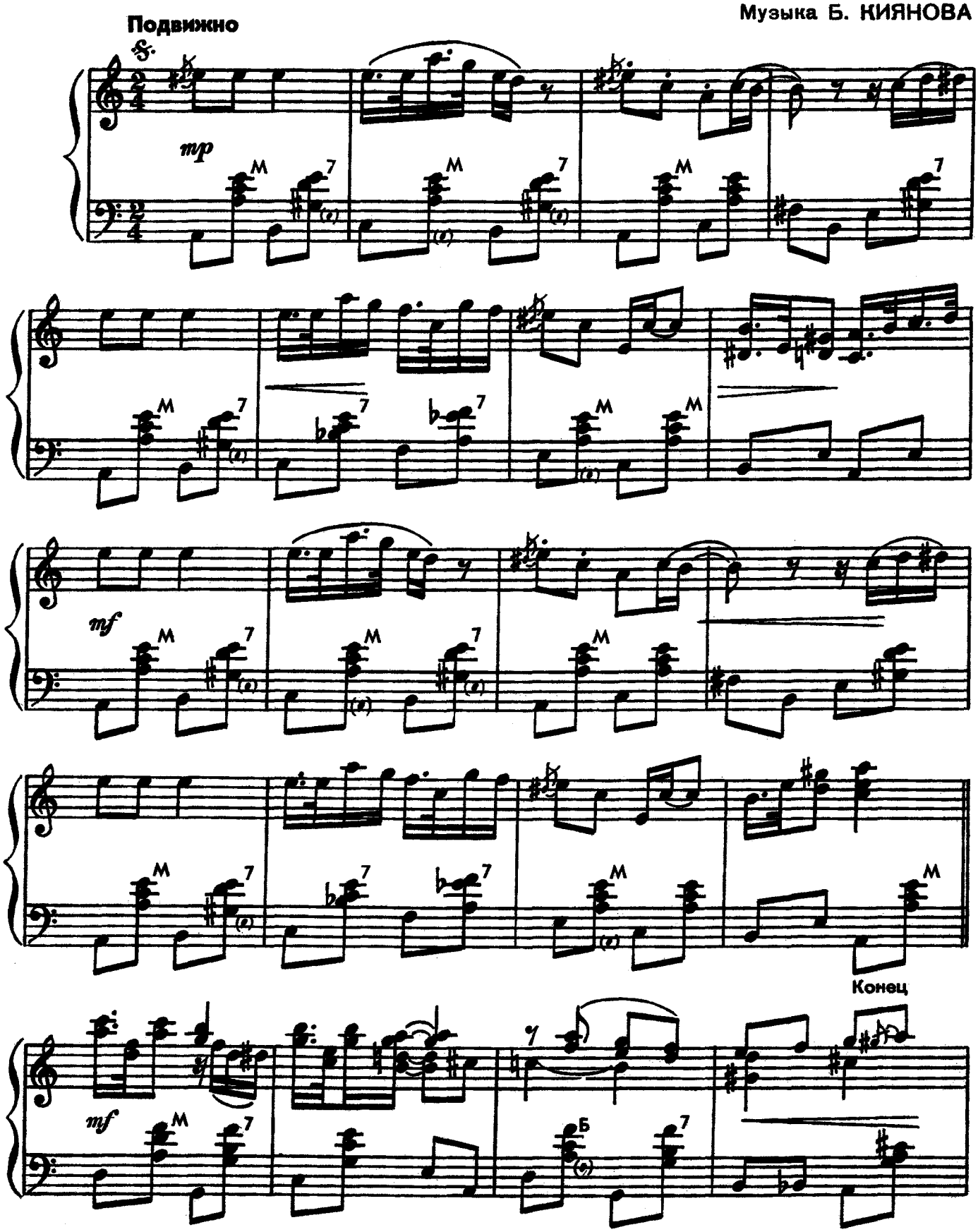

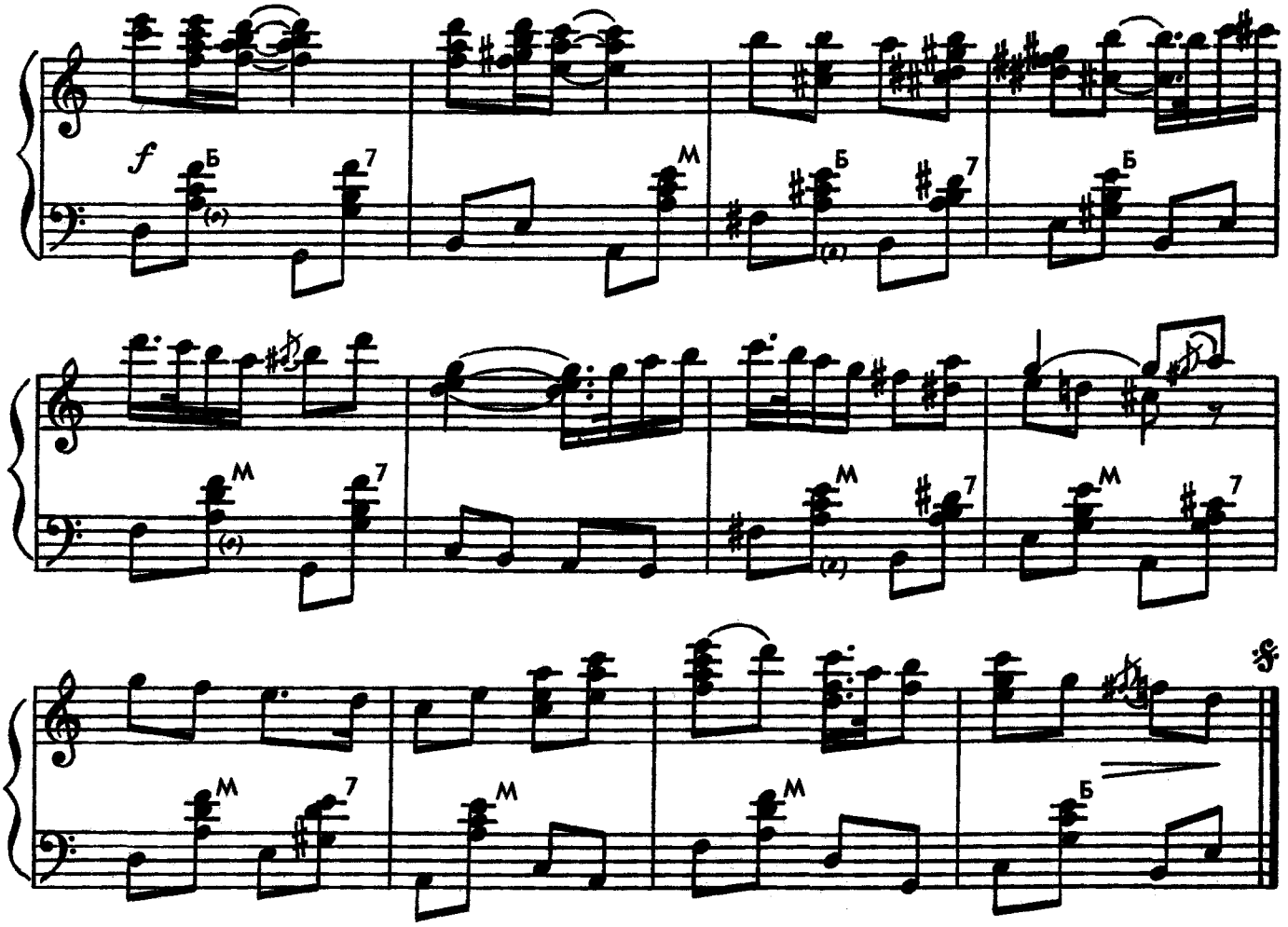

ЛУКАВАЯ ДЕВЧОНКА

Музыка В. СЕРЕЖНИКОВА
Обработка Вл. ДМИТРИЕВА

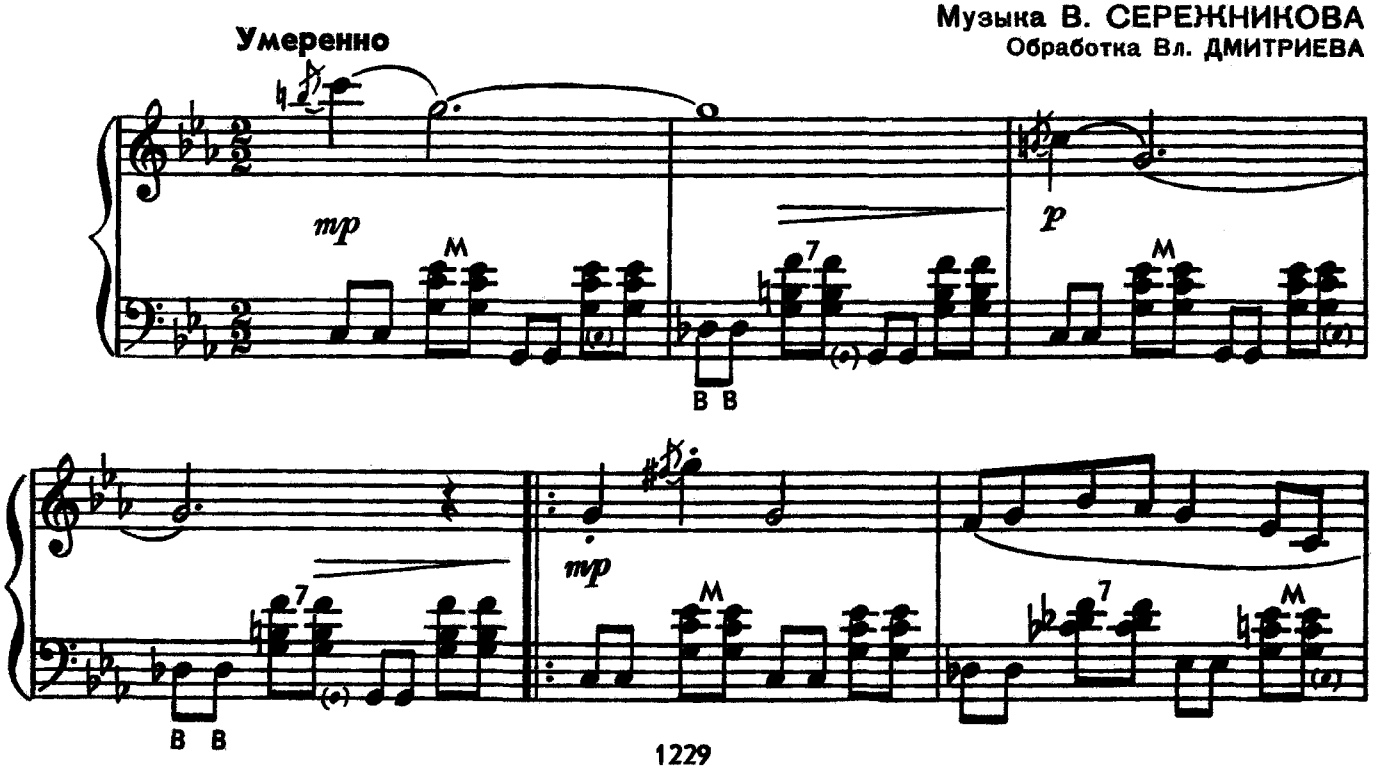

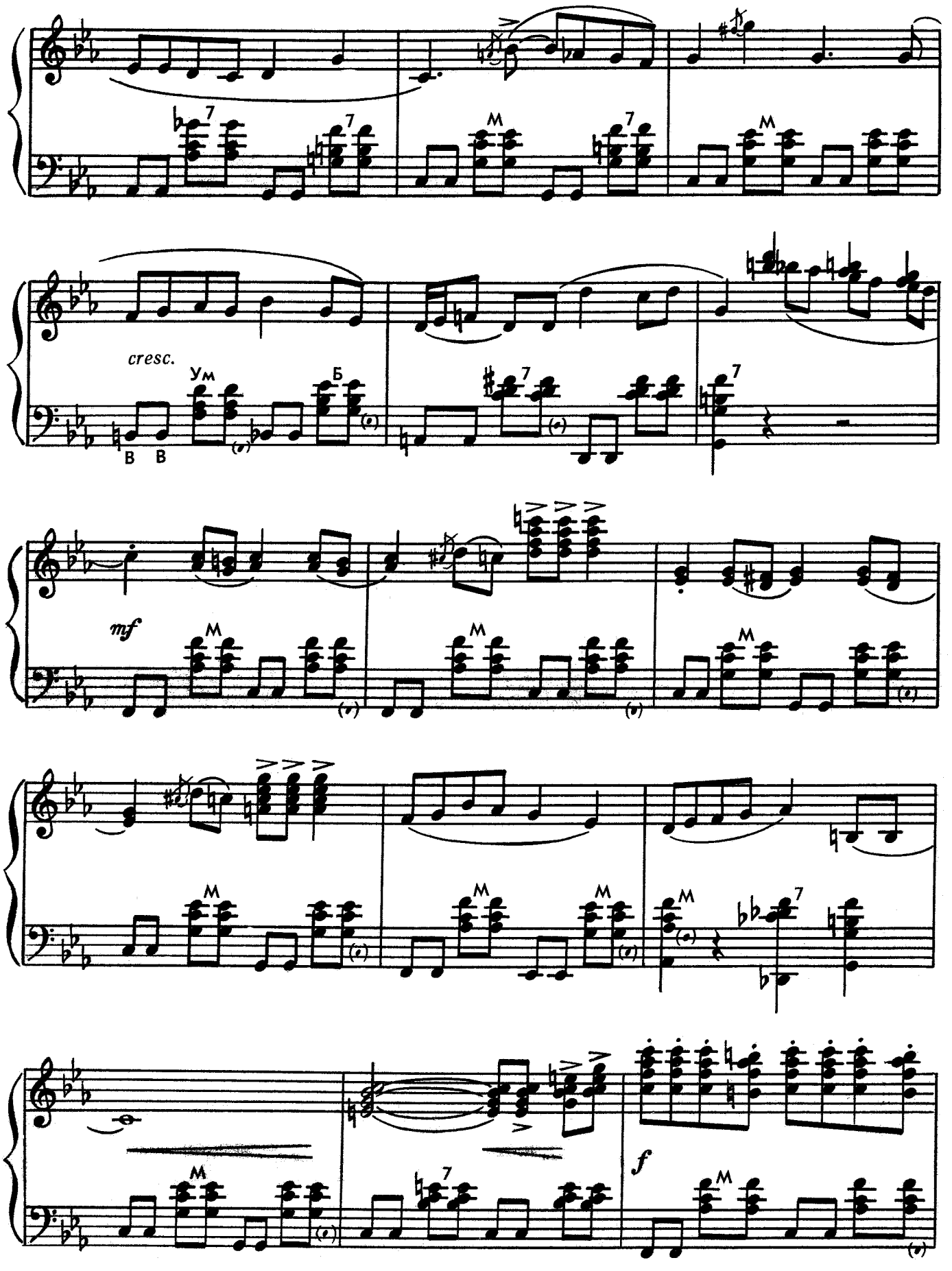
cresc.
Ум
Б
В
В
mf
f

Для повторения

gliss.

Для окончания

f

СНЕГОПАД

Музыка К. МАРТЬЯНОВА

Спокойно

mf

p

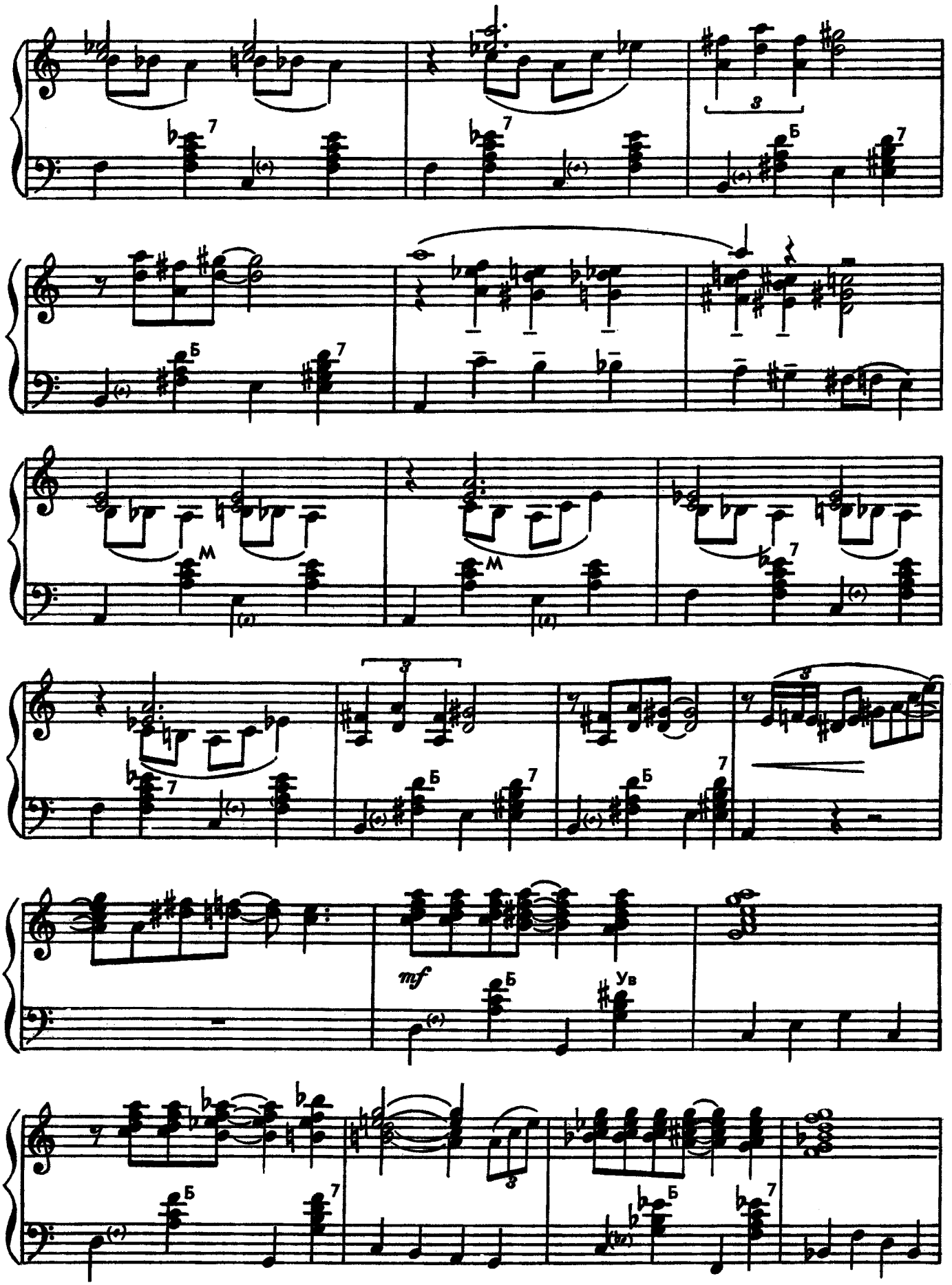
mf

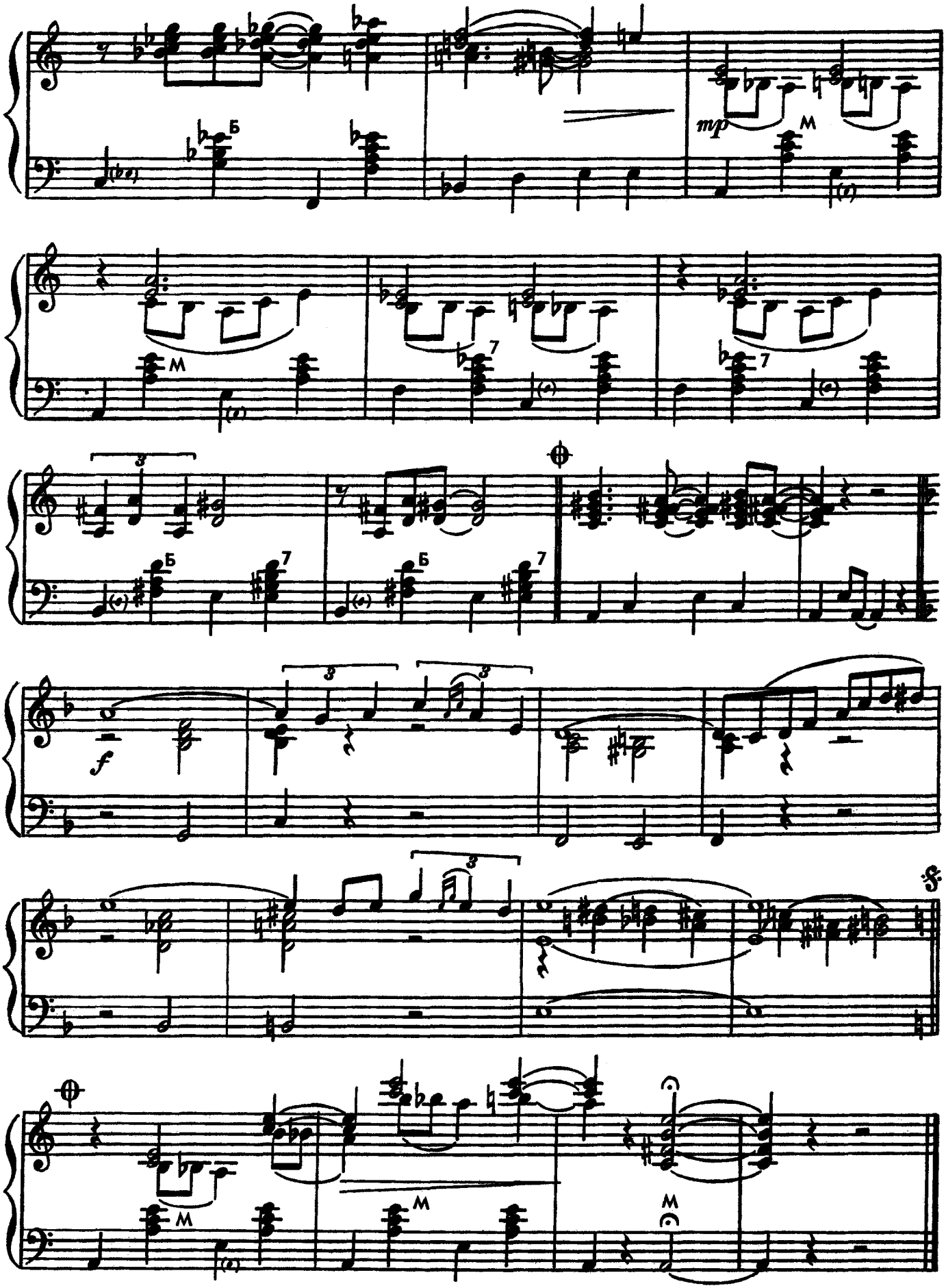
mp
f

ОКСАНОЧКА

Музыка М. СЕМЕНОВА
Обработка Вл. ДМИТРИЕВА

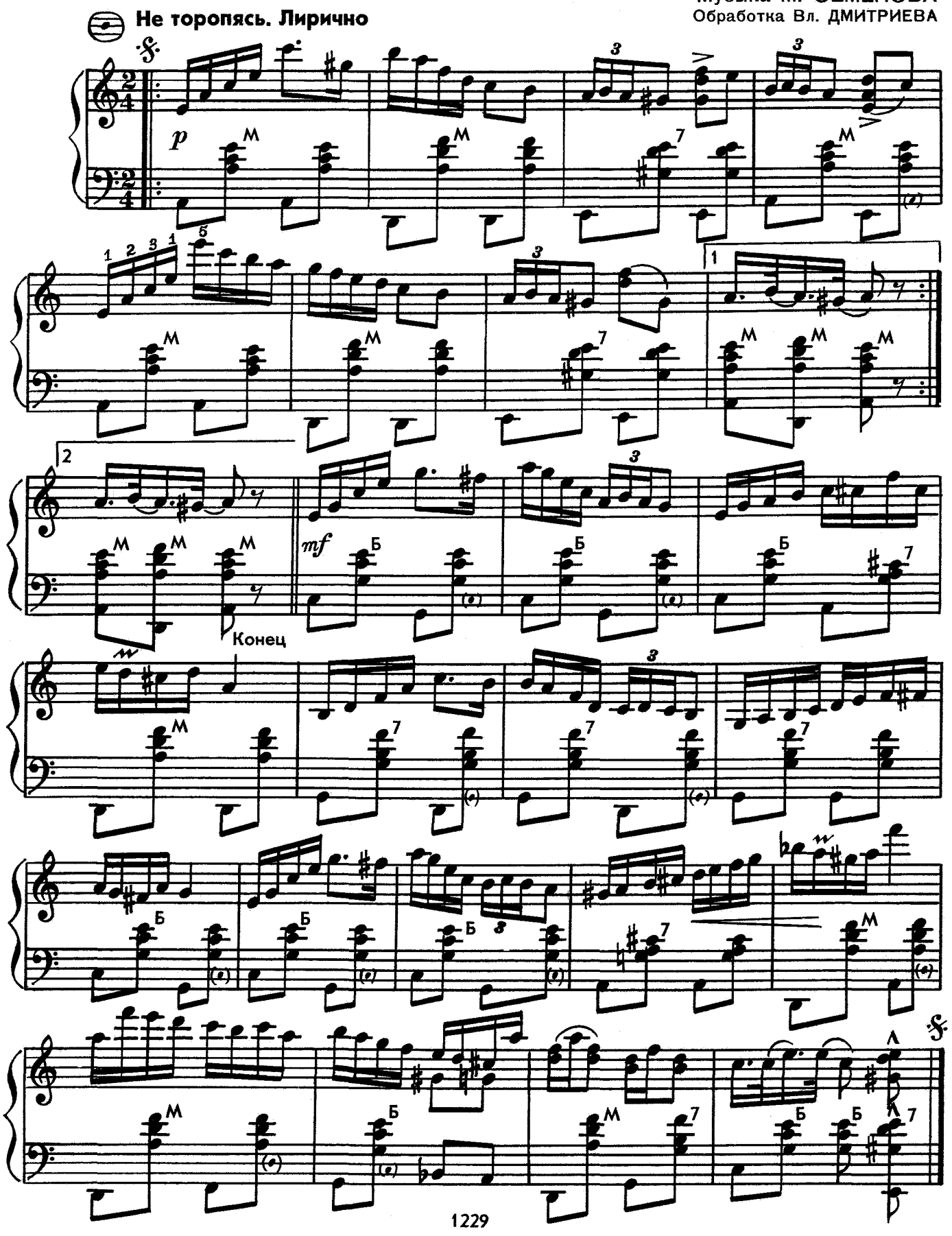

ВЕСЕЛЫЕ ТРУБАЧИ

Музыка Вл. ДМИТРИЕВА

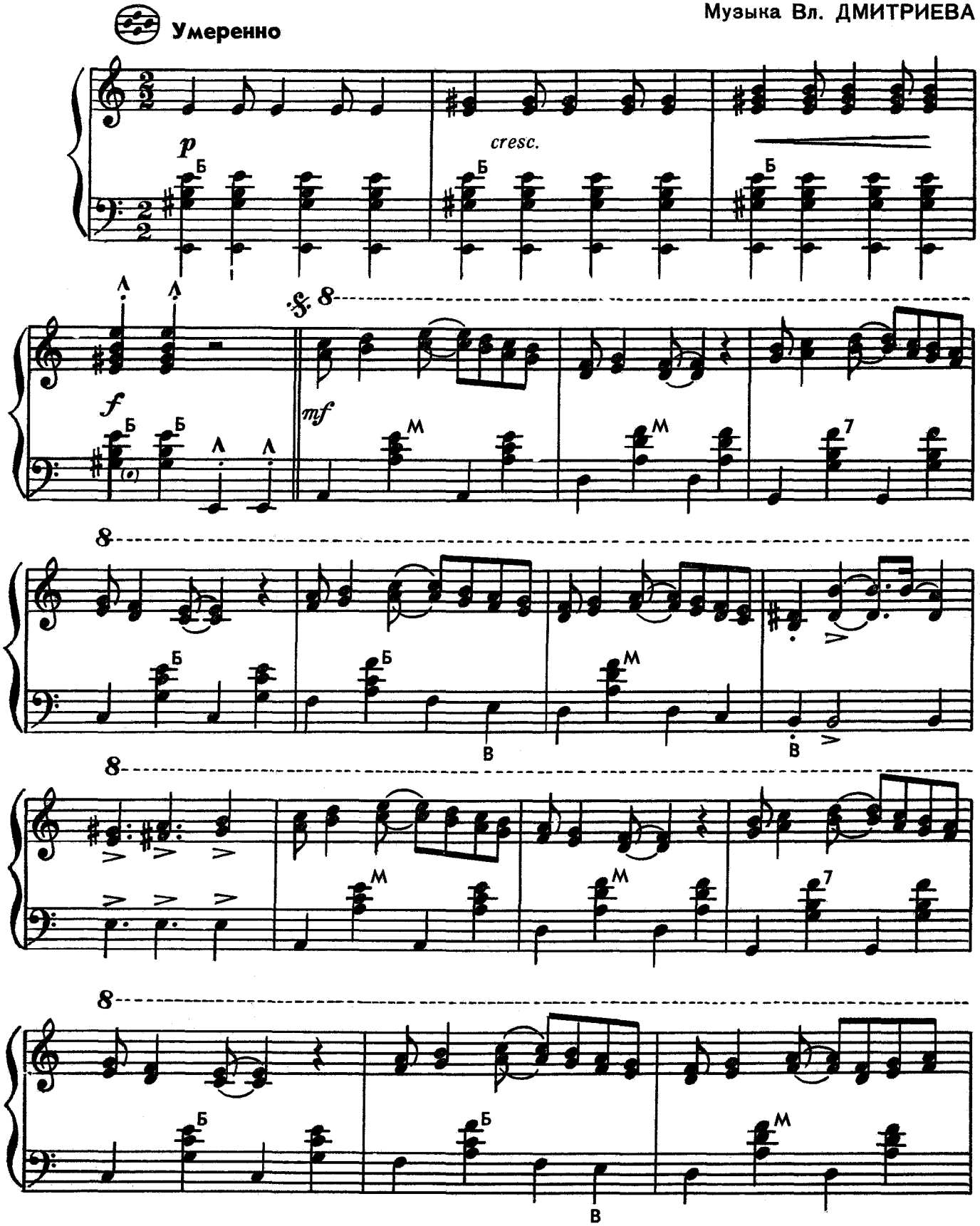

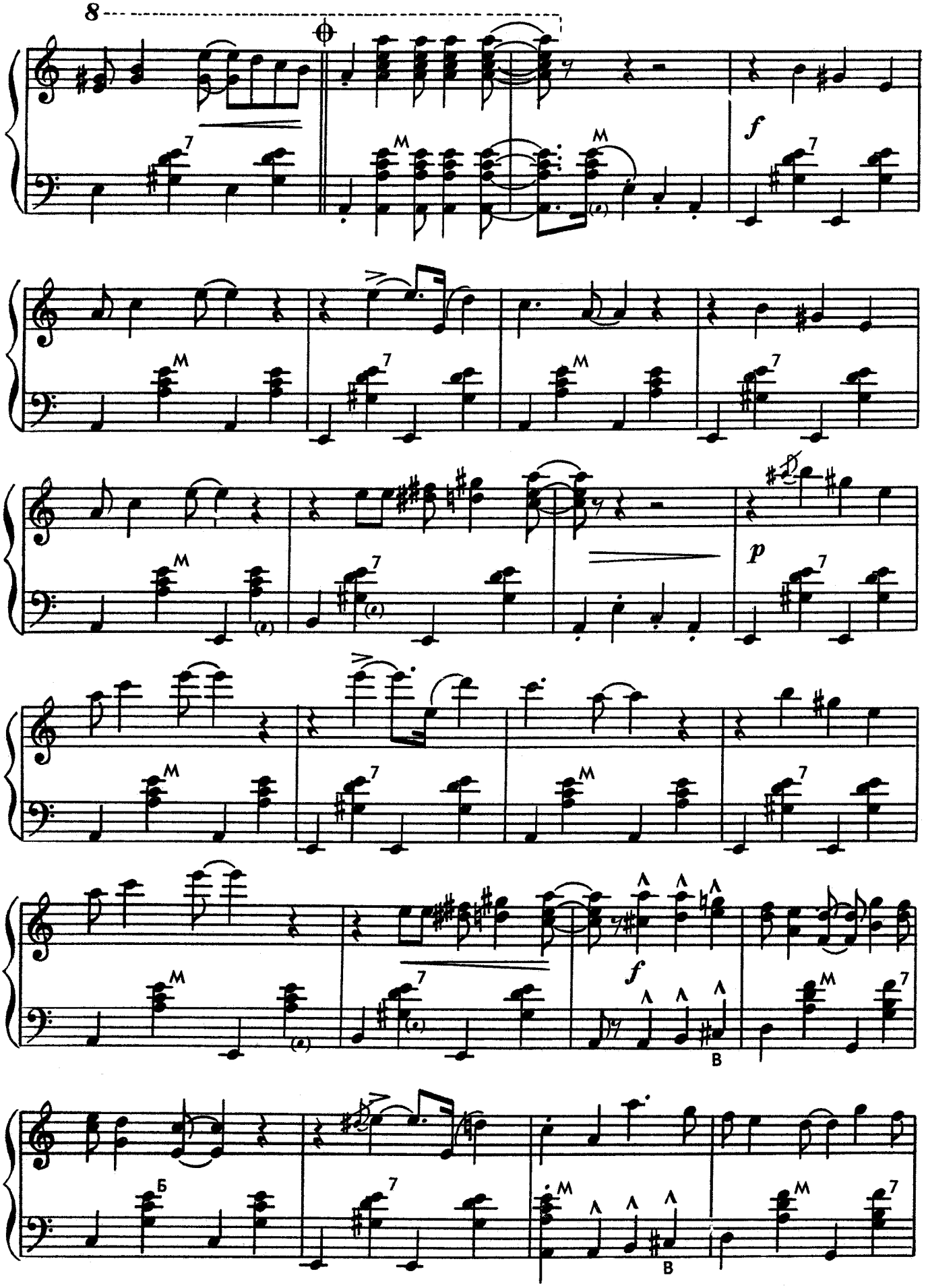
8
f
p
f
Б
В
В

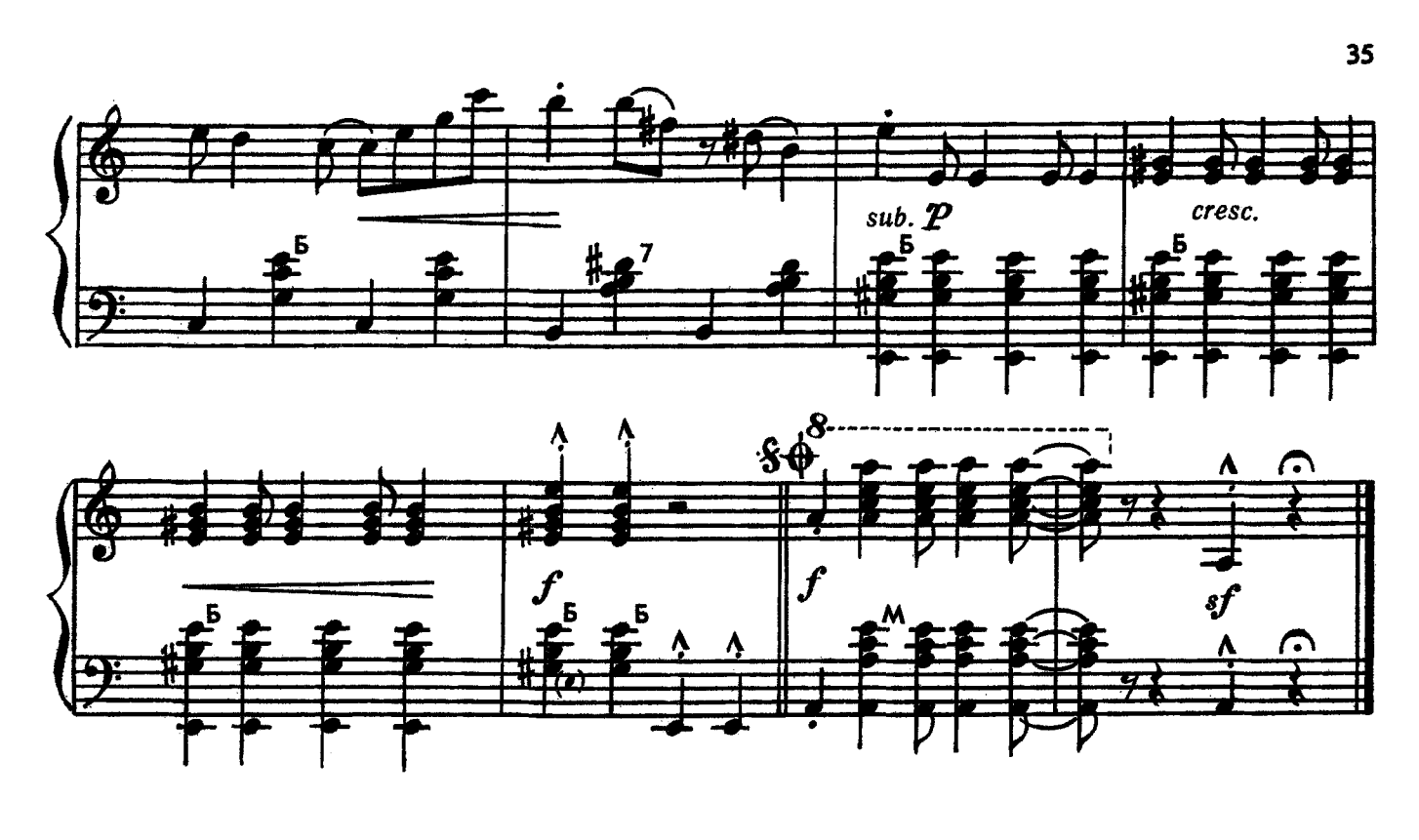

СТАРАЯ КАРУСЕЛЬ

Музыкальная картинка

Музыка Вл. ДМИТРИЕВА

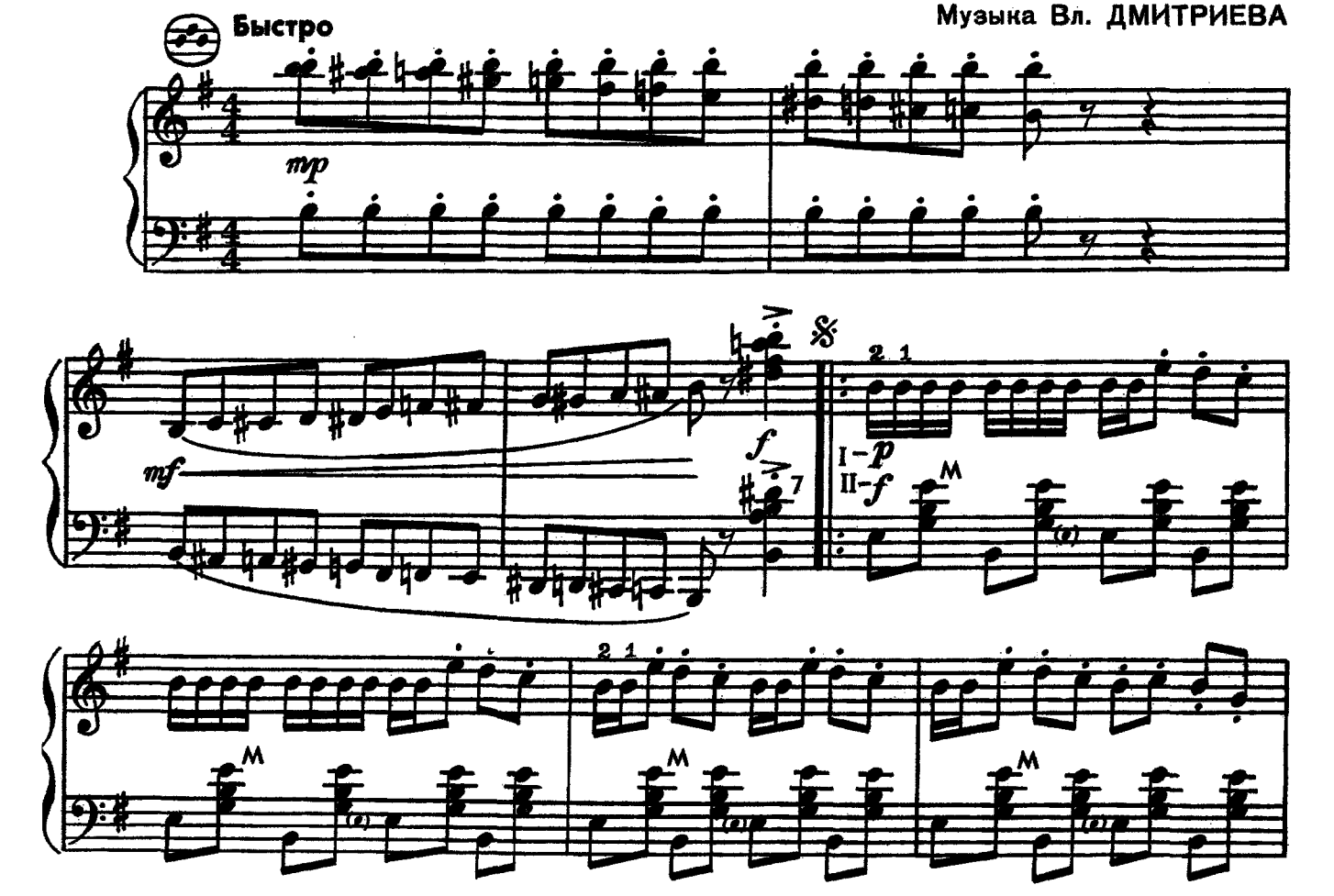

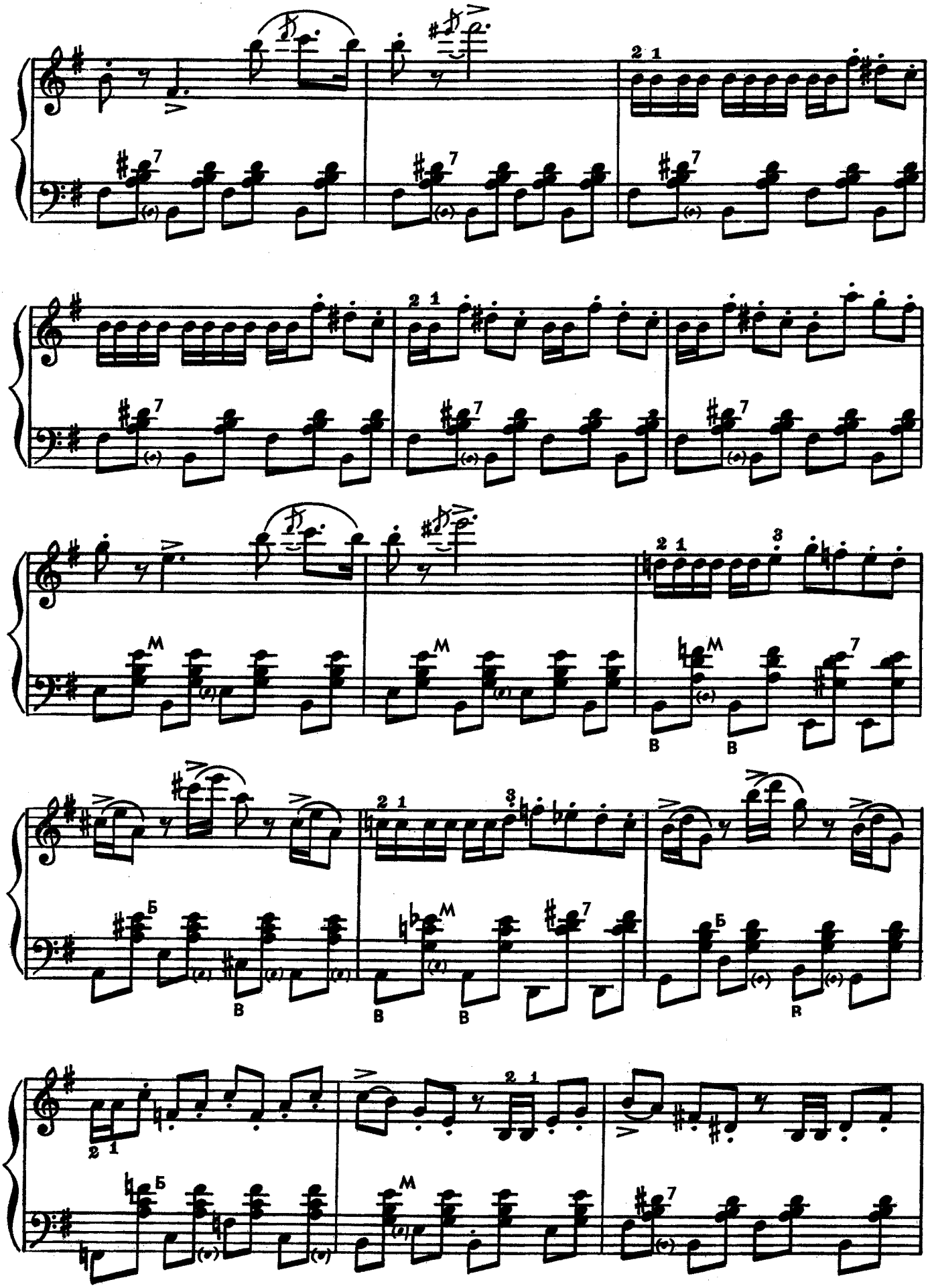

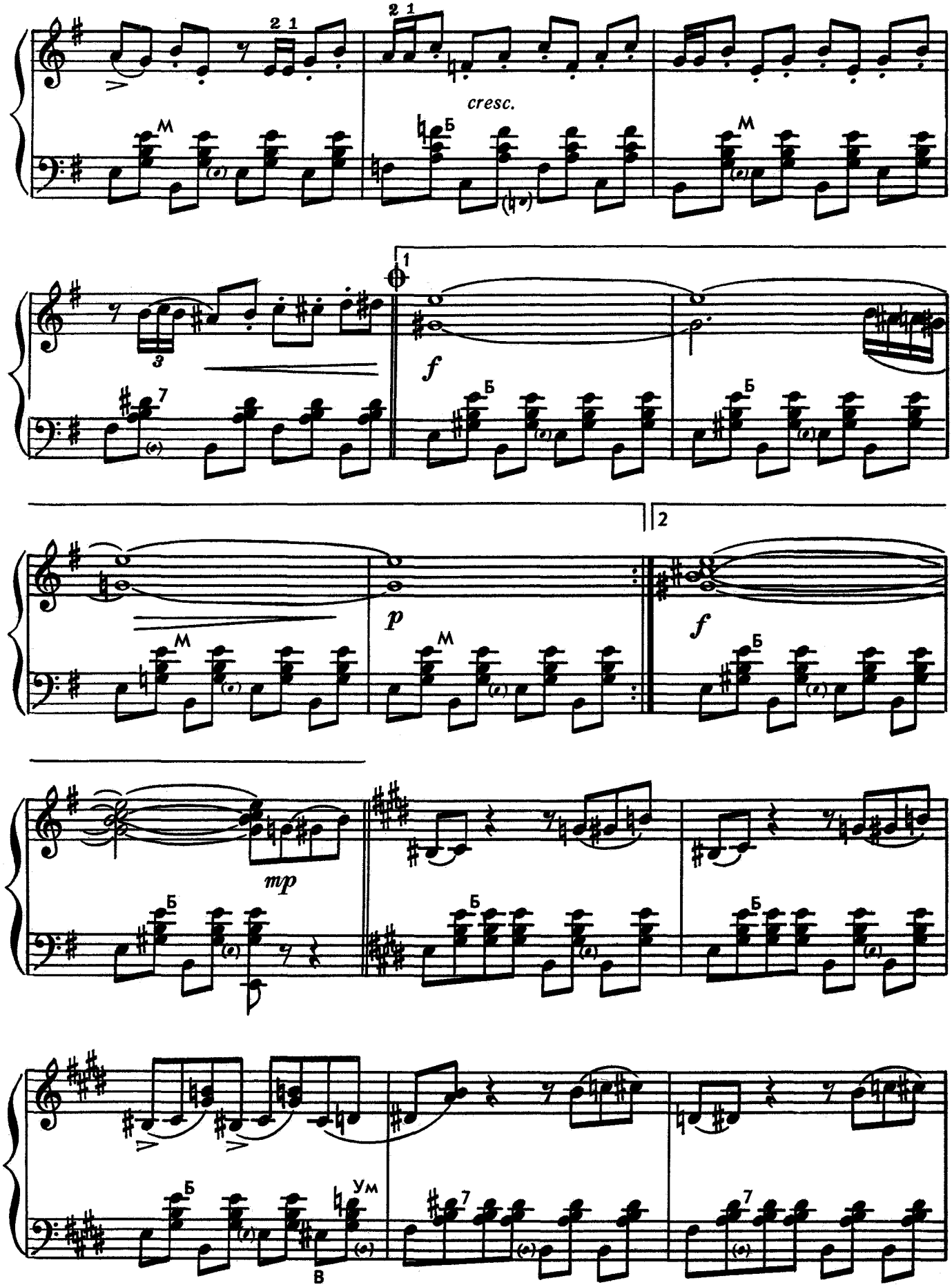
cresc.
f
p
f
mp
1
2

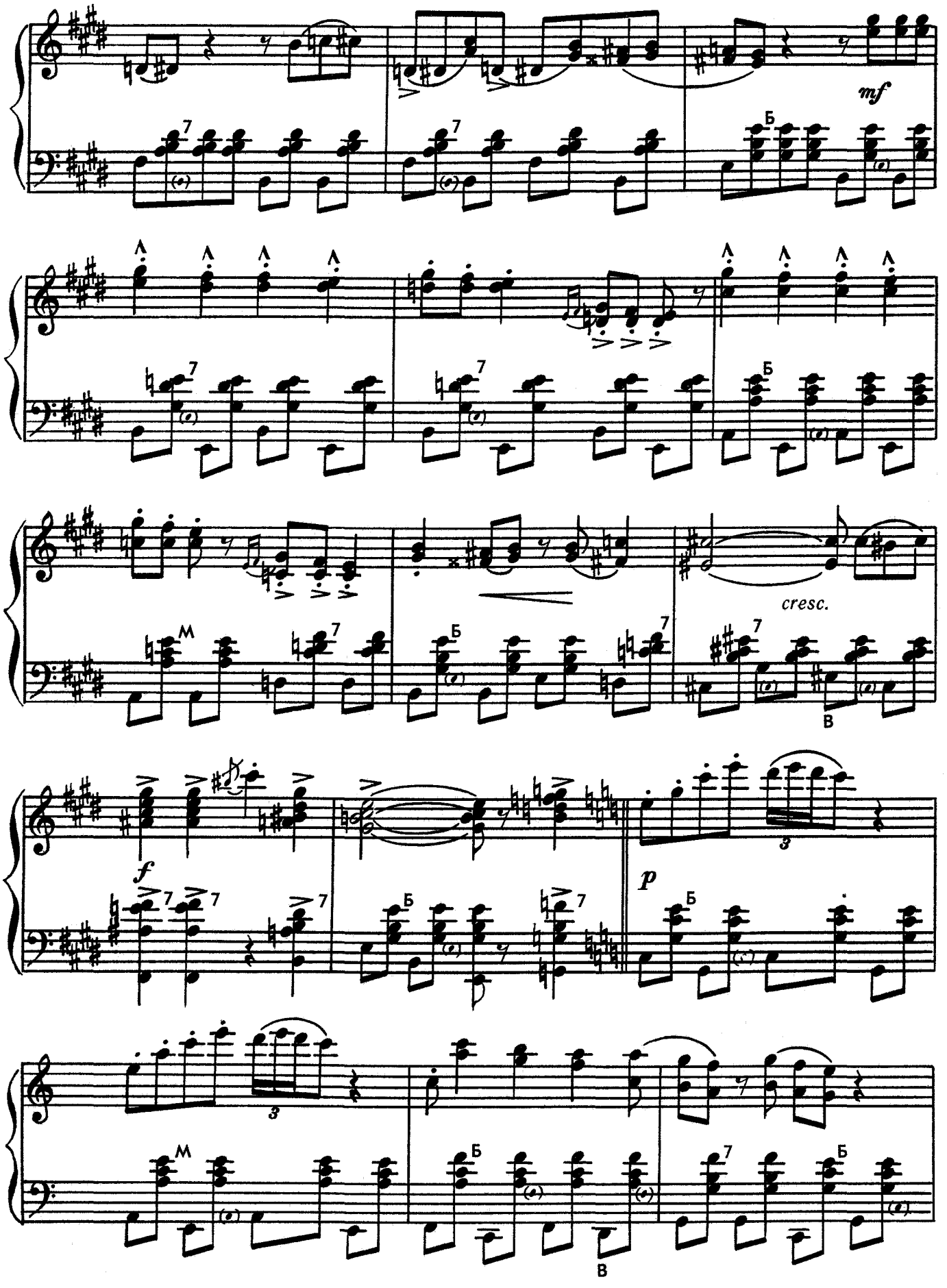
mf
cresc.
f
p

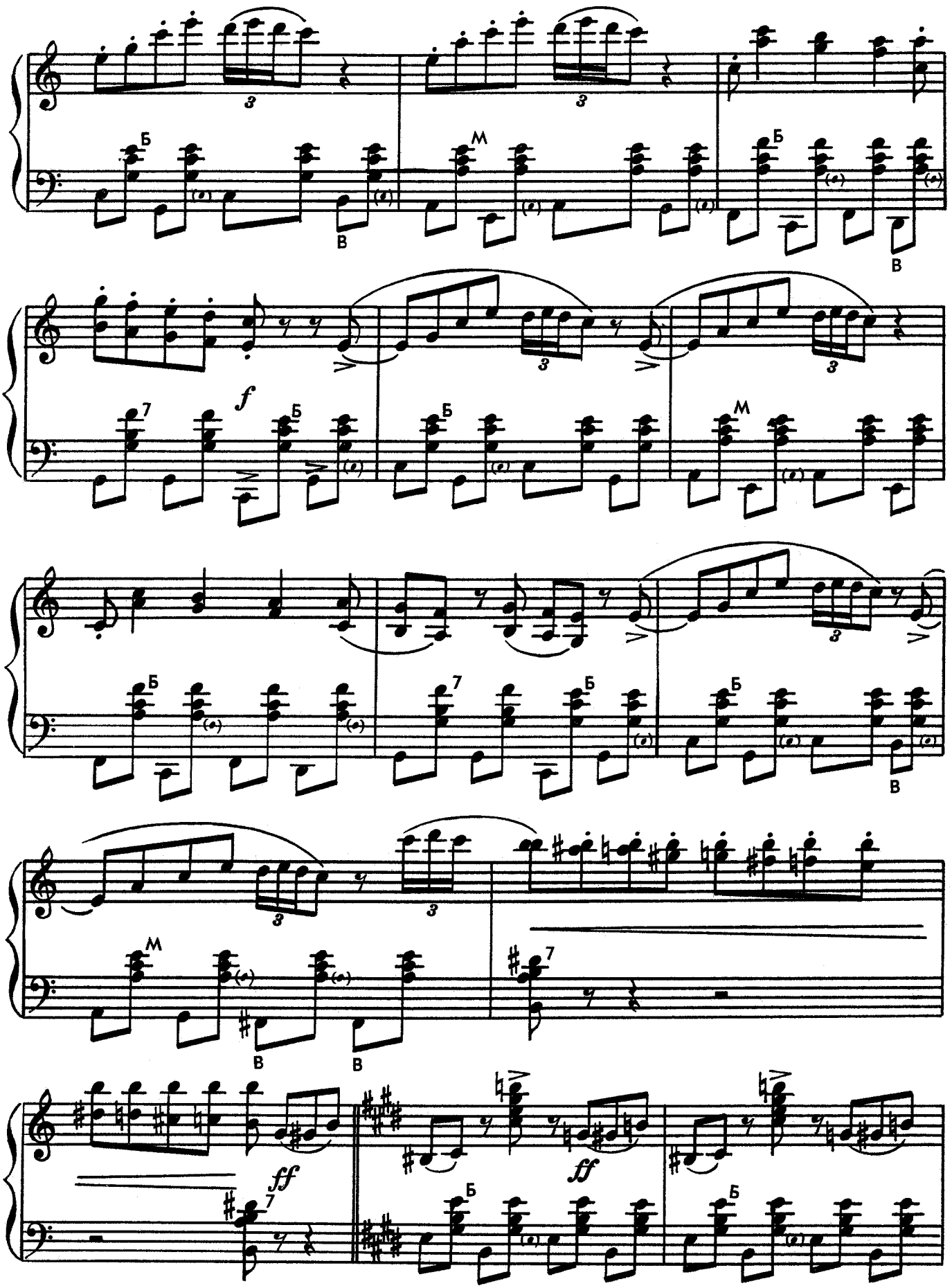
Б
В
М
Б
В
f
7
Б
Б
М
Б
7
Б
Б
В
М
В
В
7
ff
7
ff
Б
Б

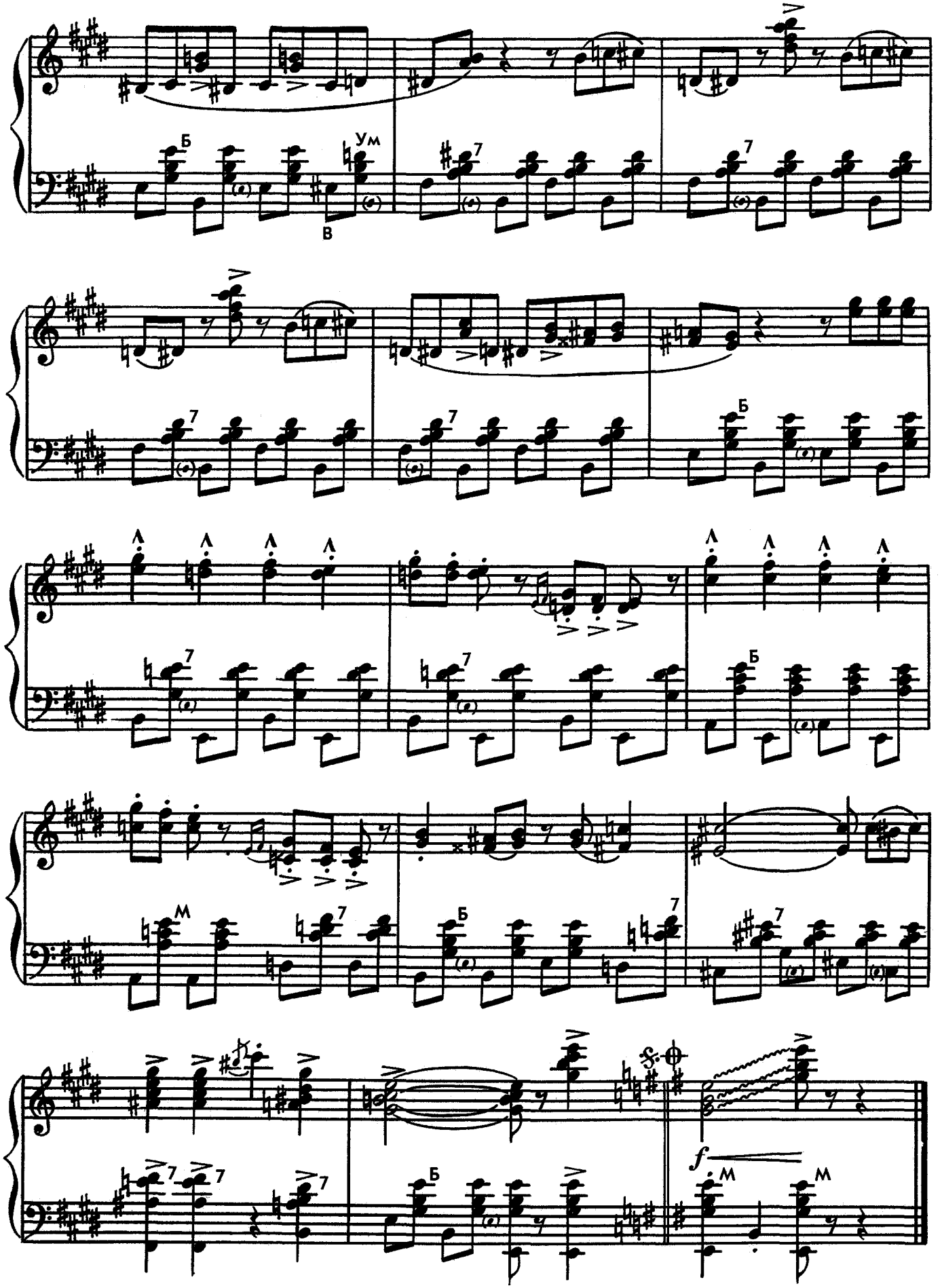
Б
Ум
В
7
Б
М
f
М
М

ЗДЕСЬ У НАС, НА СЕВЕРЕ

Слова Я. Голякова

Музыка Вл. ДМИТРИЕВА

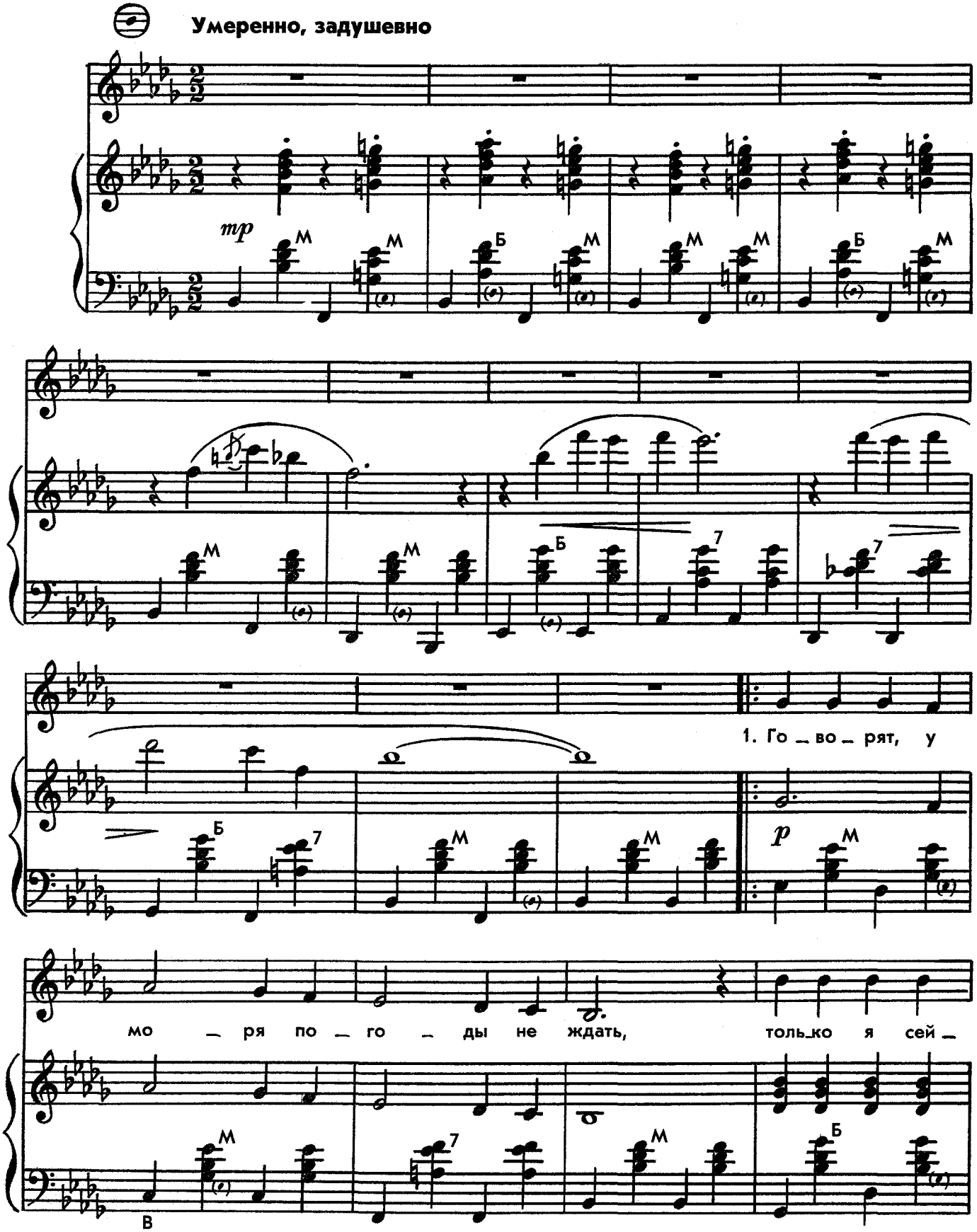

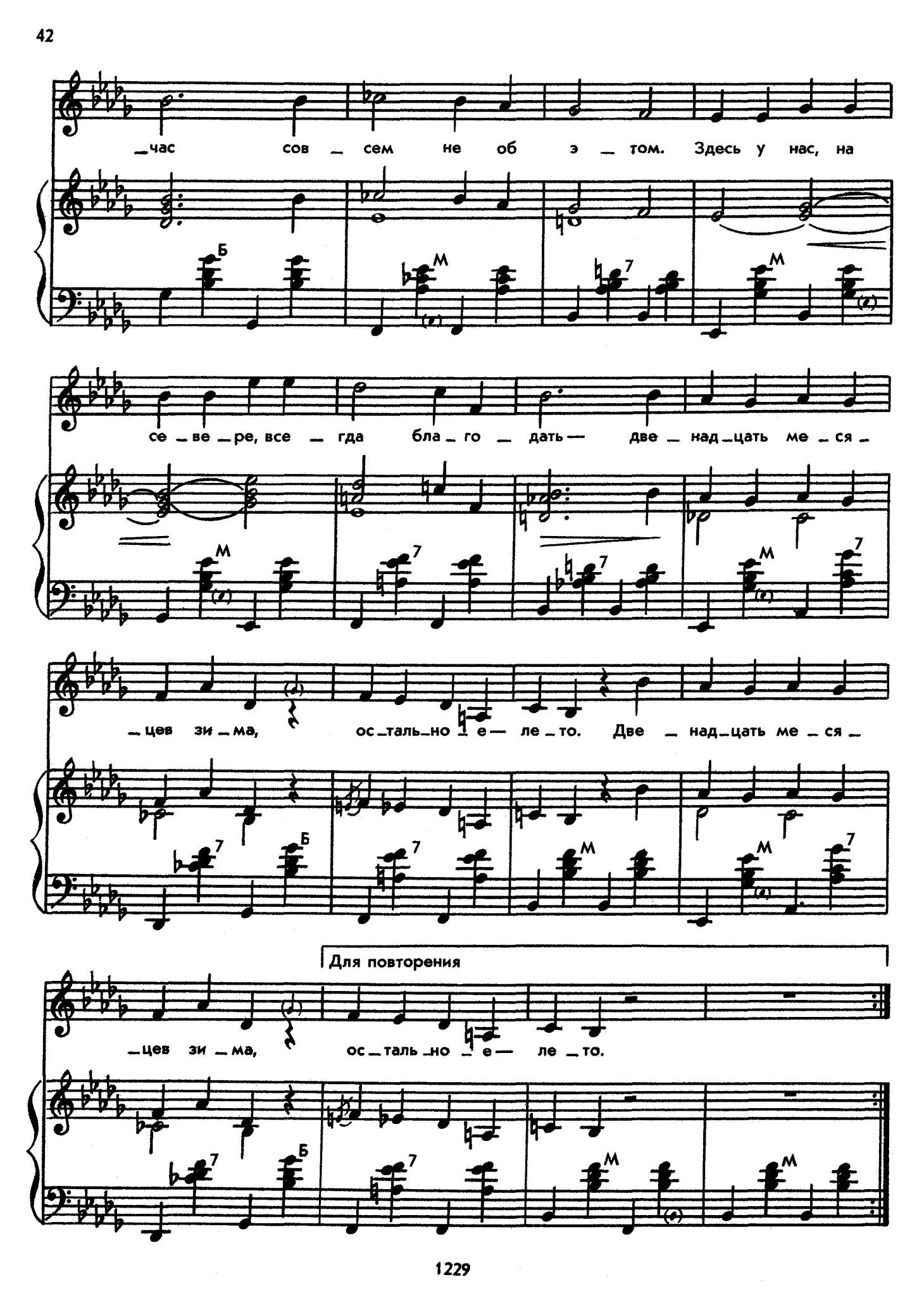
_час сов _ сем не об э _ том. Здесь у нас, на
се _ ве _ ре, все _ гда бла _ го _ дать — две _ над _ цать ме _ ся _
_ цев зи _ ма, ос _ таль _ но _ е — ле _ то. Две _ над _ цать ме _ ся _
Для повторения
_ цев зи _ ма, ос _ таль _ но _ е — ле _ то.

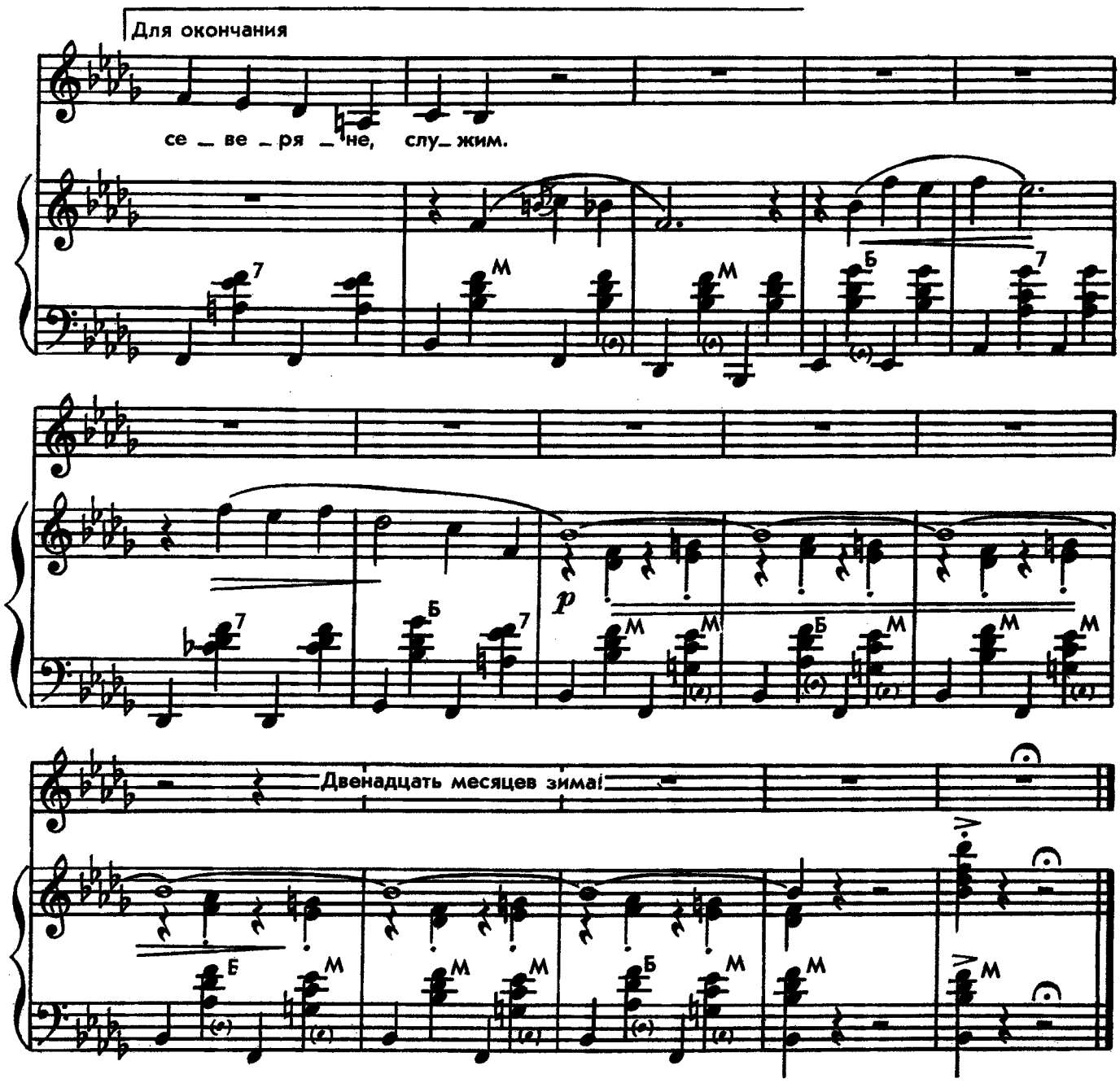

2. Говорят, что форма к лицу моряку.
Верно, это так, но я не об этом...
Здесь у нас, на севере, второе Баку —
Двенадцать месяцев зима,
Остальное — лето. } *2 раза*

3. Говорят, что где-то хороший оклад,
Год идет за два, но я не об этом.
Здесь у нас, на севере, любой будет рад —
Двенадцать месяцев зима,
Остальное — лето. } *2 раза*

4. Говорят... Да много чего говорят,
Только мы живем не тужим, а дружим.
Здесь у нас, на севере, все вахту стоят.
Двенадцать месяцев подряд
Мы, северяне, служим. } *2 раза*

Двенадцать месяцев зима!

ВЕРЮ ТЕБЕ

Слова Н. Малышева

Музыка Вл. ДМИТРИЕВА

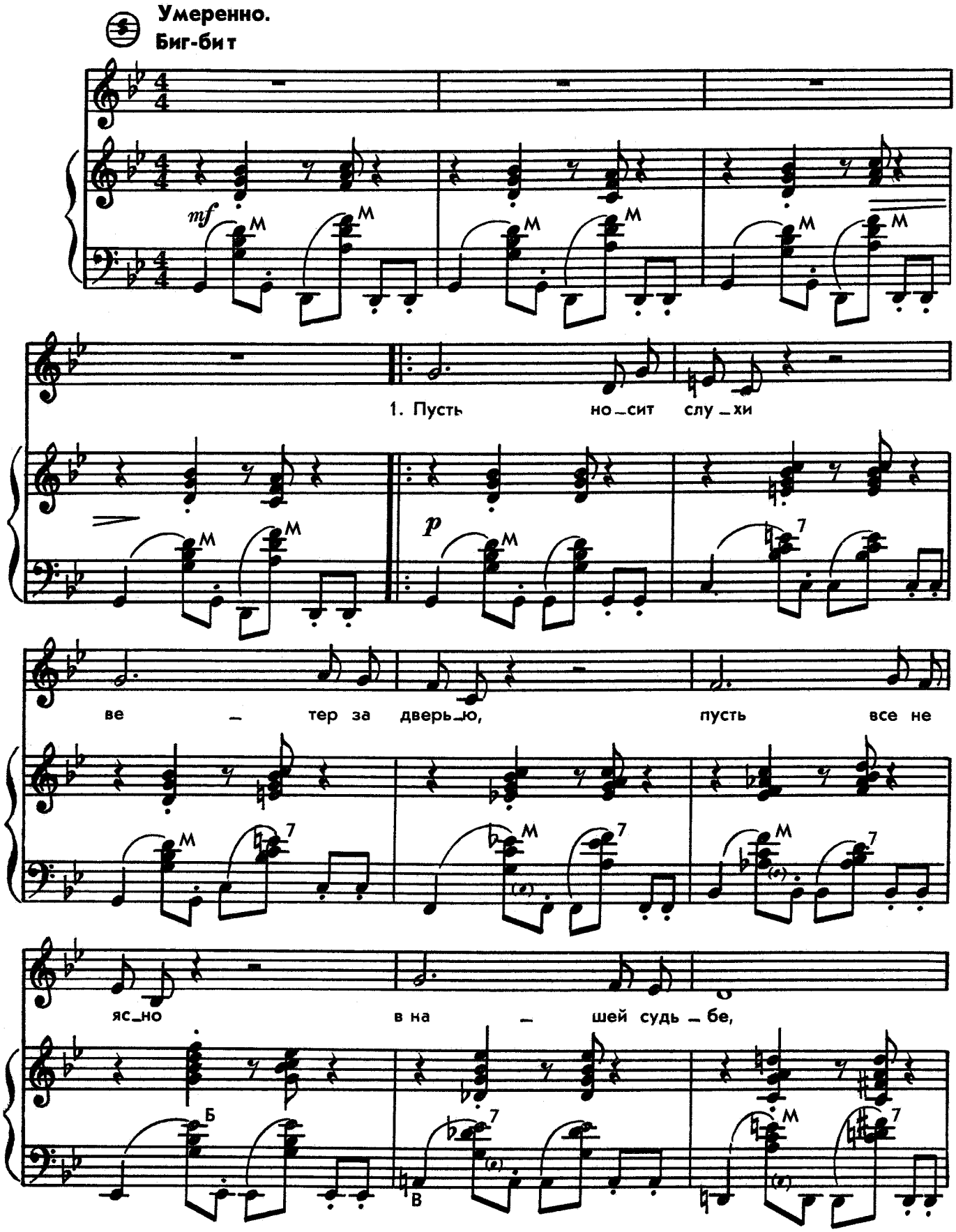

Я по — че — му- то вет — ру не

ве — рю, вет — ру не ве — рю —

ве — рю те — бе.

III

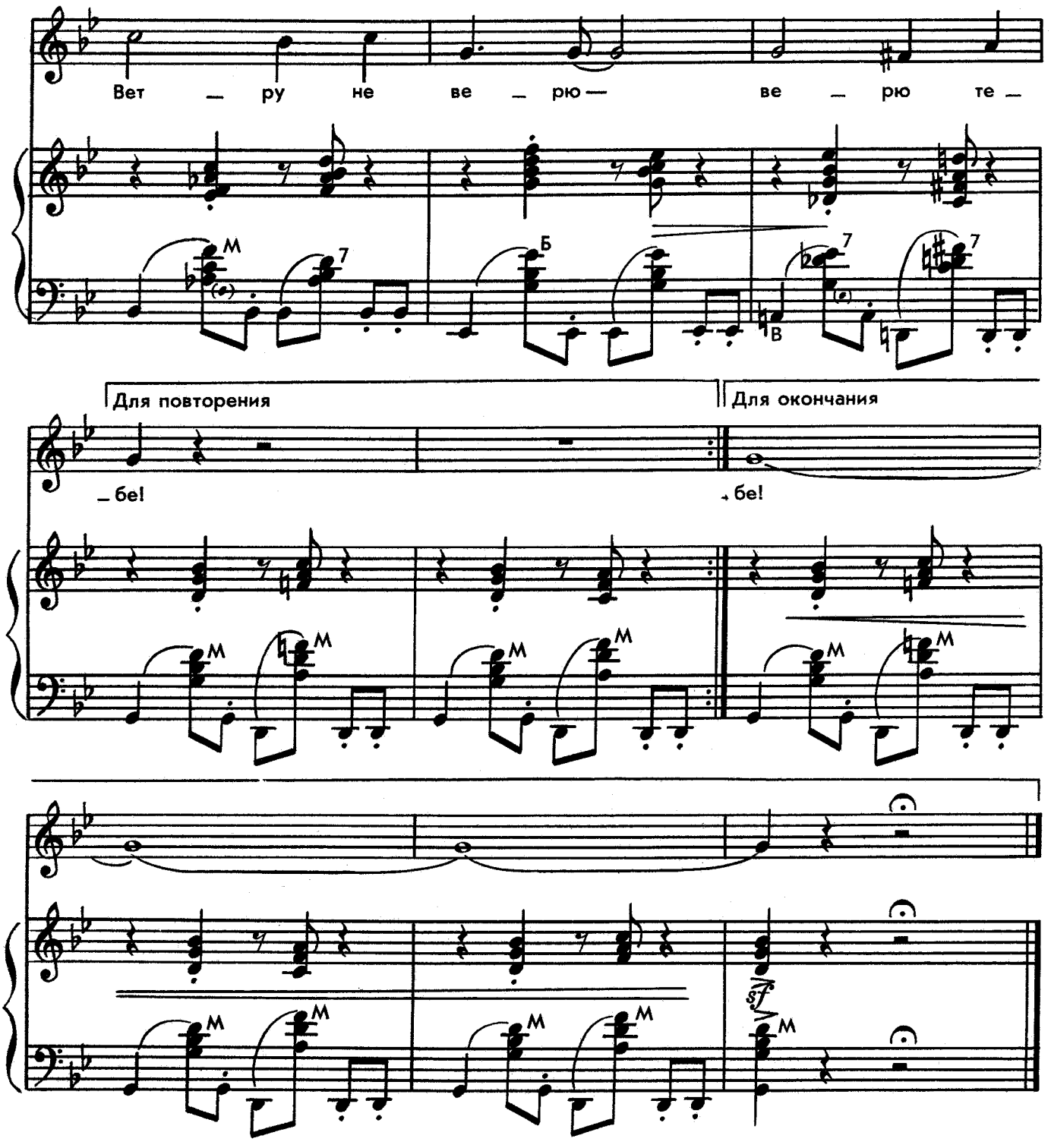

2. Пусть непогода злится неделю,
Пусть между нами снег на тропе.
Я почему-то снегу не верю,
Снегу не верю — верю тебе.
А...
Снегу не верю — верю тебе!

3. Пусть накликает ночь мне потерю,
Пусть всё дается в трудной борьбе.
Я почему-то ночи не верю,
Ночи не верю — верю тебе!
Чтоб не случилось, знай, что я верю,
Просто я верю, верю тебе!

СОДЕРЖАНИЕ

Итье. Последний вальс. Из репертуара Мирей Матье. Обработка Вл. Дмитриева 5
А. Баррозо. Бразилия. Из репертуара оркестра Рея Кониффа. Обработка Вл. Дмитриева 7
В. Ицкевич. Синий берег. Боссанова. Обработка Вл. Дмитриева . . 10
З. Бинкин. Солнечный день. Фокстрот. Обработка Вл. Дмитриева 14
А. Абрамов. Знакомый силуэт. Джаз-вальс. Обработка Вл. Дмитриева 16
Евг. Барыбин. Ривьера. Пляж... Обработка Вл. Дмитриева . . . 19
А. Ашкенази. Приятное свидание. Обработка Вл. Дмитриева . . 22
С. Гамбурцев. Влюбленные. Обработка Вл. Дмитриева 24
Б. Киянов. Снежок 26
В. Сережников. Лукавая девчонка. Обработка Вл. Дмитриева . . 27
К. Мартьянов. Снегопад 29
М. Семенов. Оксаночка. Обработка Вл. Дмитриева 32
Вл. Дмитриев. Веселые трубачи 33
Вл. Дмитриев. Старая карусель. Музыкальная картинка 35
Вл. Дмитриев. Здесь у нас, на севере. Слова Я. Голякова . . . 41
Вл. Дмитриев. Верю тебе. Слова Н. Малышева 44

60 к.

9-7-2
398-70 Л.

ДМИТРИЕВ ВЛАДИМИР ВАЛЕНТИНОВИЧ
(составитель)
ВЕСЕЛЫЙ АККОРДЕОН
Выпуск VI

Редактор В. Ф. Веселов.
Техн. редактор А. Б. Этина. Корректоры: М. А. Иршан, С. Н. Мурашева

Подписано к печати 1/VII 1970 г. Формат 60×90 1/8.
Бумага офсетная № 2. Печ. л. 6 (6). Уч.-изд. л. 6.
Тираж 12000 экз. Заказ № 2572. Цена 60 к.

Издательство «Музыка», Ленинградское отделение
Ленинград, Д-11, Инженерная ул., 9.

Ленинградская фабрика офсетной печати № 1 Главполиграфпрома
Комитета по печати при Совете Министров СССР.
Ленинград, Кронверкская ул., 7